ЗДАНИЕ 800 М²

Г. МОСКВА

Канатчиковский проезд, д 7, к 1

ЛОТ № 53654

ПЛОЩАДЬ
800м²

ЭТАЖНОСТЬ
2

ГОД ПОСТРОЙКИ

ПАМЯТНИК
нет

ПАРКИНГ

СОСТОЯНИЕ

СТОИМОСТЬ

210 000 000 ₽

262 500 / м²

НАЛОГОВАЯ

НАЛОГ
УСН

ЗДАНИЕ 800 М²

МЕТРО
Площадь Гагарина
10 минут пешком

АДРЕС
Канатчиковский проезд, д 7, к 1
ЮЖНЫЙ

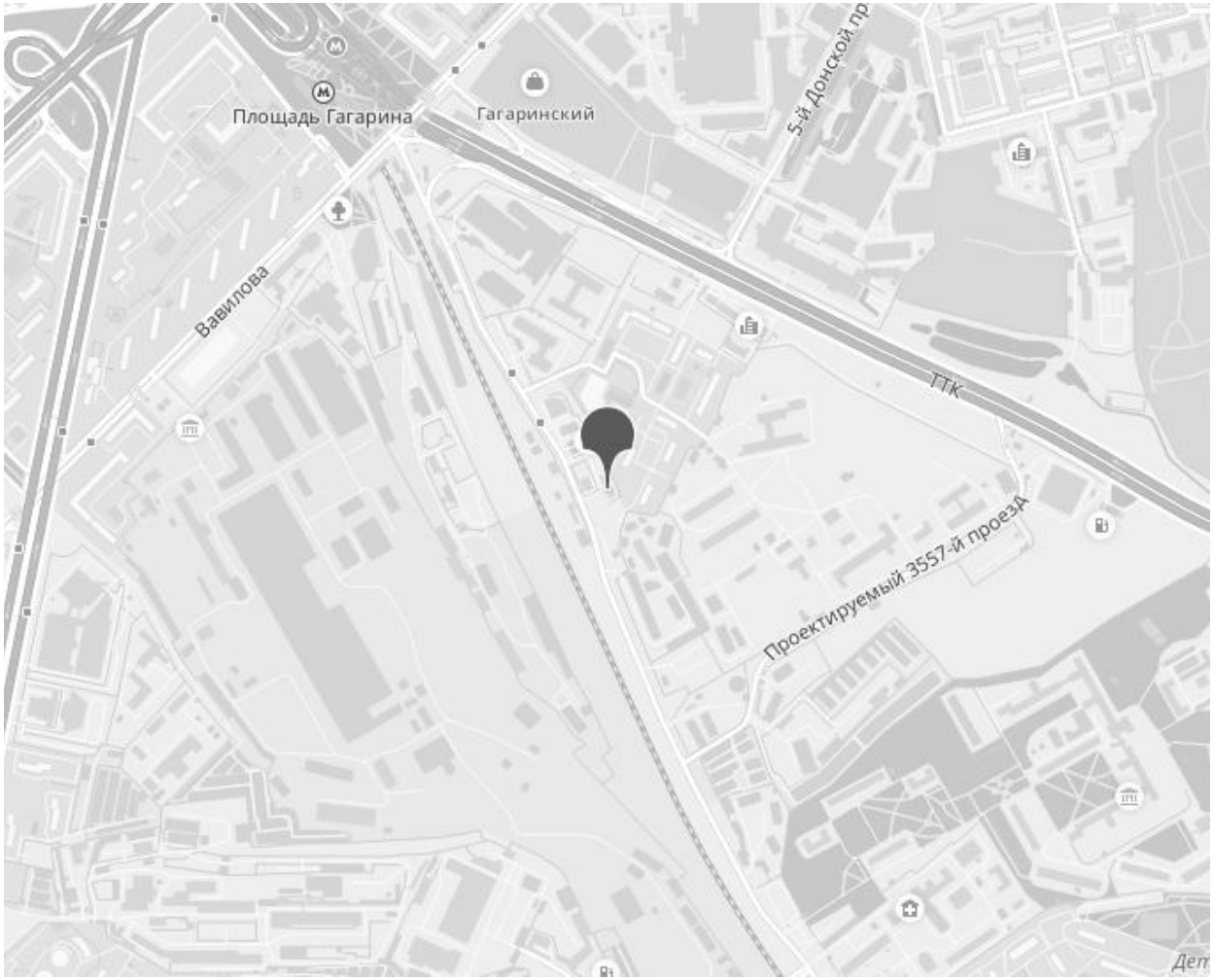

ОПИСАНИЕ

ID 53654 Предлагаю на продажу готовый арендный бизнес. ОСЗ общей площадью 800 м2, расположенное в шаговой доступности от станции метро Ленинский проспект. Два этажа по 400 м2, кабинетной планировки. с 2021 года арендуется под хостел. МАП 3 000 000. Все коммуникации в наличии, электричество 150 кВт. На прилегающей территории парковка на 15 м/мест. Удобная транспортная доступность, рядом ТТК и ул. Вавилова. УСН.

ЗДАНИЕ 800 М²

ЗДАНИЕ 800 М²

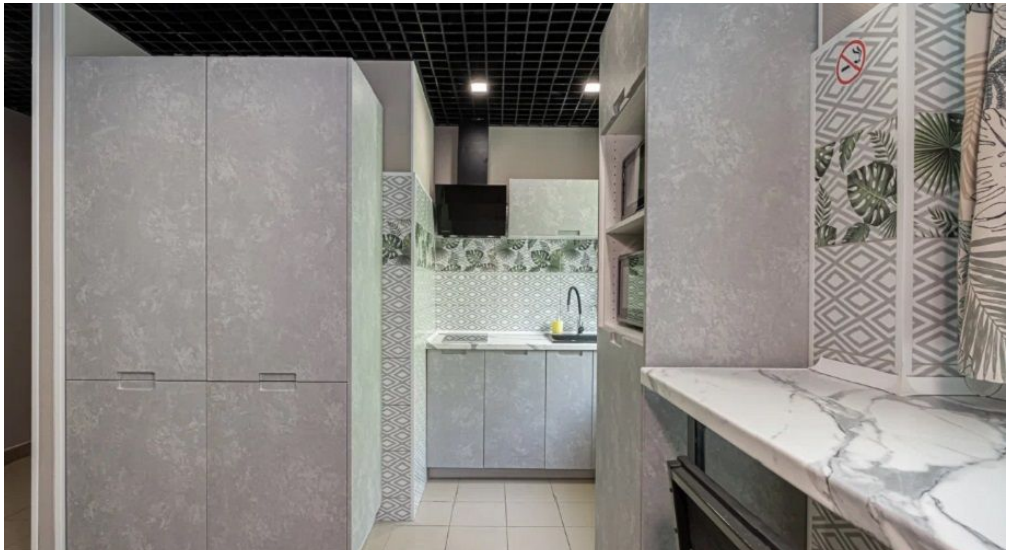

ЗДАНИЕ 800 М²

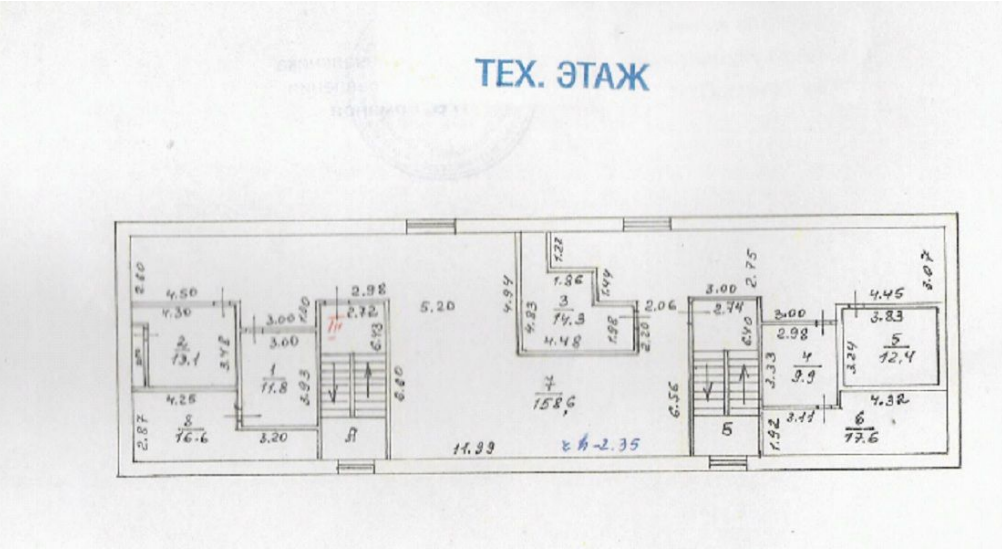

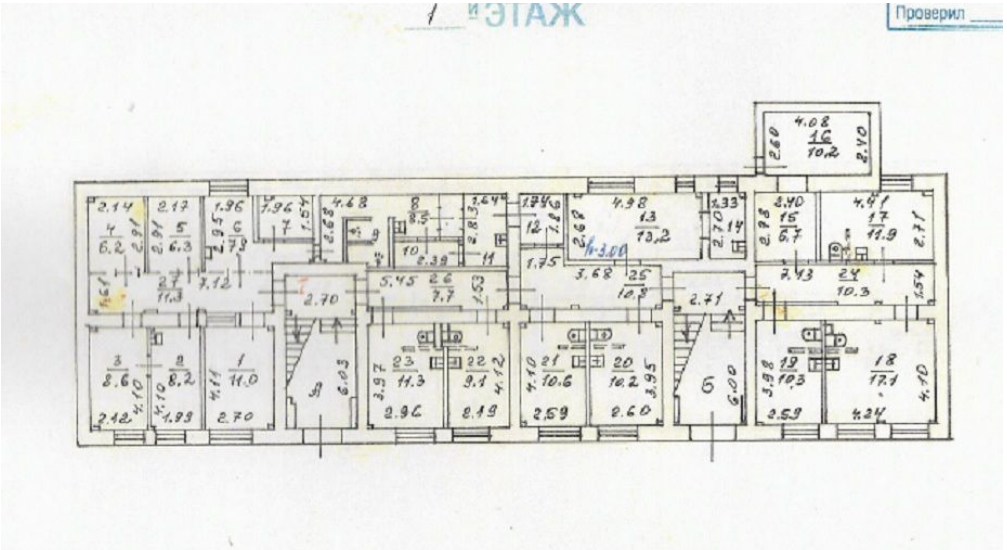

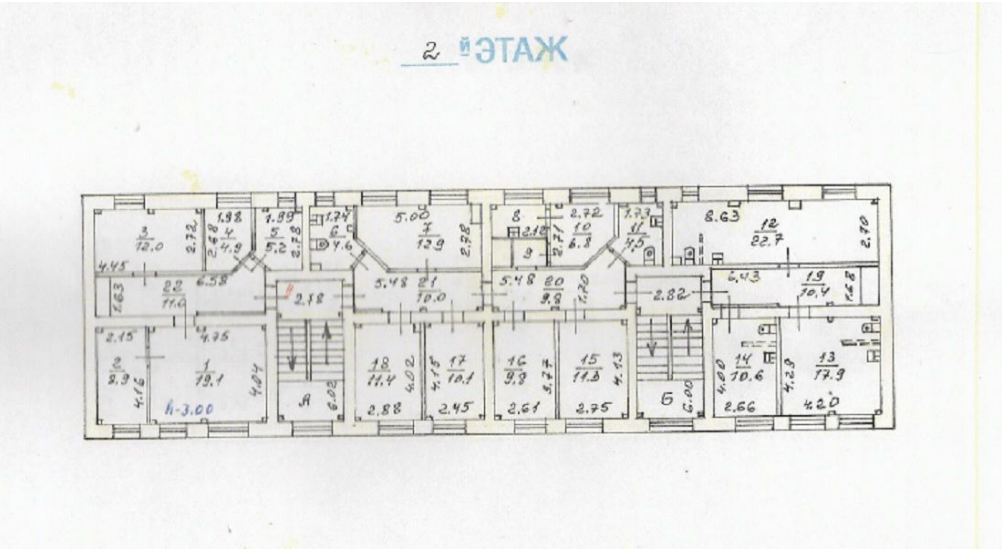

КОНТАКТЫ

Хакунова Юлия
СПЕЦИАЛИСТ ПО НЕДВИЖИМОСТИ

Департамент коммерческой недвижимости
Агентство элитной недвижимости

ул Малая Пироговская, д 16

+7(905)754-4458
+7(495)797-7074

hakunova@chaseestate.ru

chaseestate.ru

CHASE
real estate services