ЗДАНИЕ 1223 М²

Г. МОСКВА

пер Докучаев, д 8

ЛОТ № 52559

ПЛОЩАДЬ
1223м²

ЭТАЖНОСТЬ
3

ГОД ПОСТРОЙКИ

ПАМЯТНИК
нет

ПАРКИНГ

СОСТОЯНИЕ

СТОИМОСТЬ

5 095 000 ₽

4 165 / м²

НАЛОГОВАЯ

НАЛОГ
с НДС

ЗДАНИЕ 1223 М²

МЕТРО
Комсомольская
10 минут пешком

АДРЕС
пер Докучаев, д 8
ЦЕНТРАЛЬНЫЙ

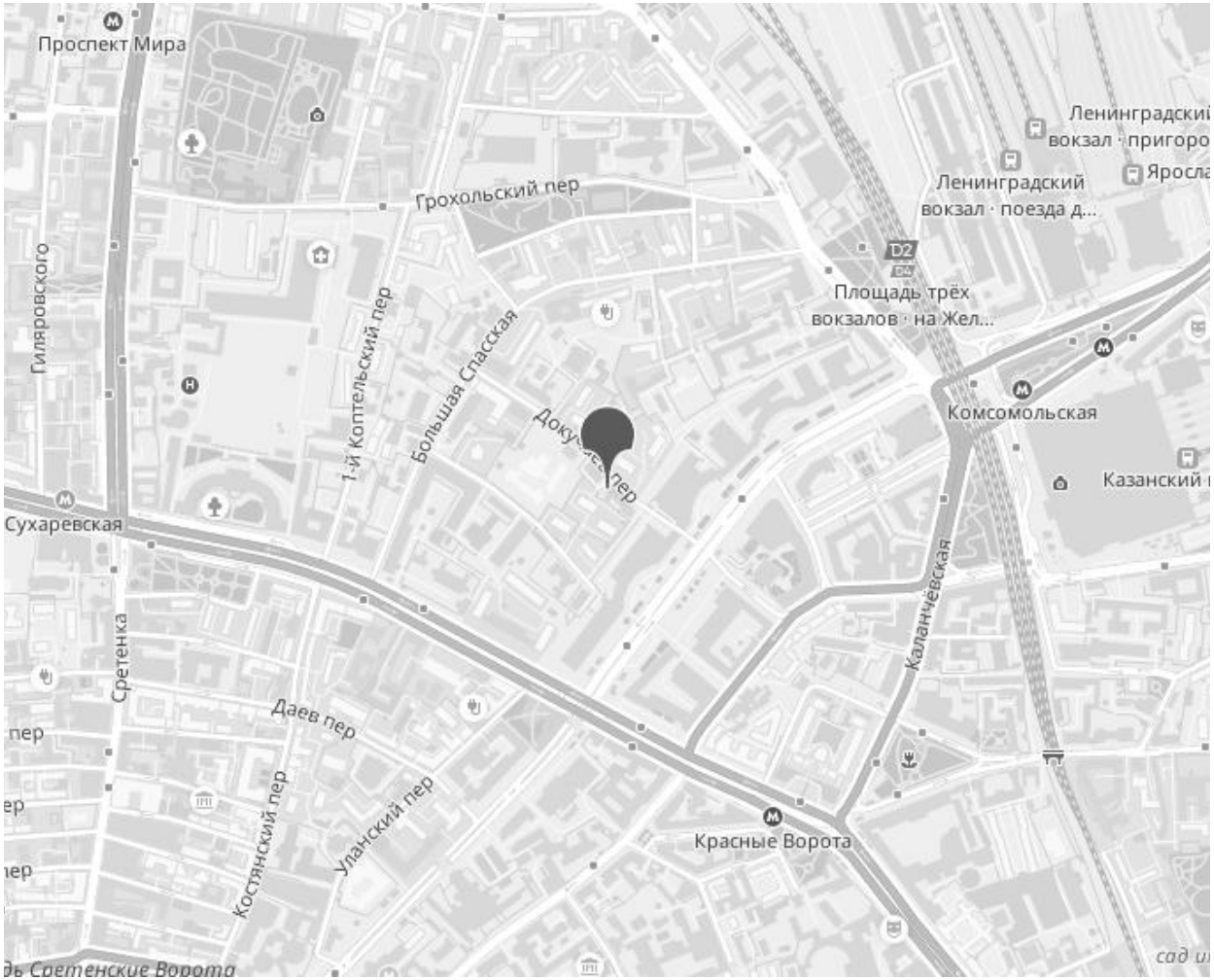

ОПИСАНИЕ

В аренду предлагается особняк, расположенный в ЦАО г.Москвы, буквально в 10-ти минутах ходьбы от станции метро "Комсомольская". Прекрасная транспортная и пешеходная доступность.

Общая площадь здания - 1223 кв.м (цоколь, 2 этажа и мансарда)
В помещениях выполнена качественная внутренняя отделка, планировка - кабинетная.
С/узлы на каждом этаже, предусмотрена серверная.

Парковка на территории на 2 м/м, кроме того, доступна стоянка у подразделения МИД РФ.

Эксплуатационные расходы (205 000 рублей в месяц) и коммунальные платежи оплачиваются по фактическому потреблению.
Номер: 52559

ЗДАНИЕ 1223 М²

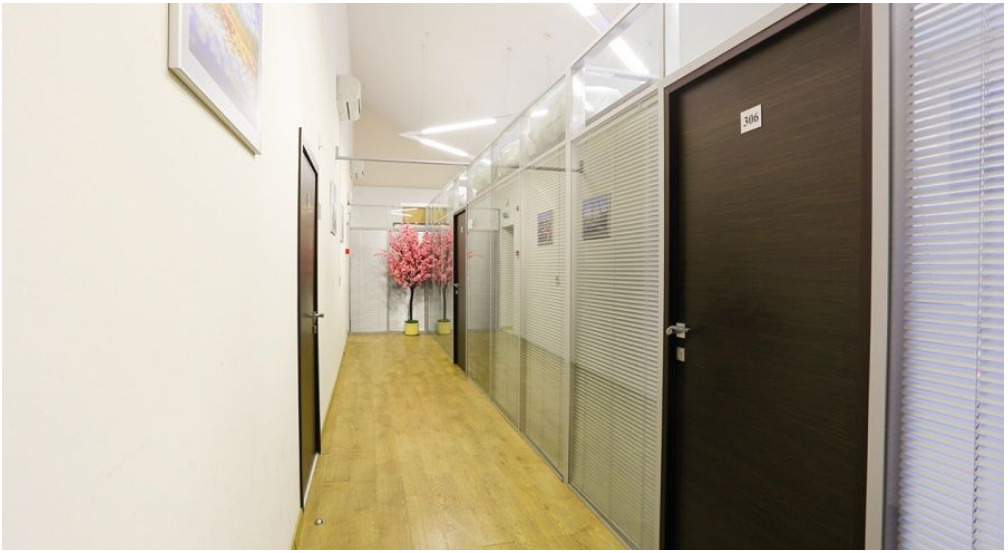

ЗДАНИЕ 1223 М²

ЗДАНИЕ 1223 М²

КОНТАКТЫ

Бархударян Армен
СПЕЦИАЛИСТ ПО НЕДВИЖИМОСТИ

Департамент коммерческой недвижимости
Агентство элитной недвижимости

ул Малая Пироговская, д 16

+7(905)756-7818
+7(495)797-7074

armen@chaseestate.ru

chaseestate.ru

CHASE
real estate services