ПОМЕЩЕНИЕ СВОБОДНОГО НАЗНАЧЕНИЯ 154 М²

Г. МОСКВА

Лубянский проезд, д 25, стр 2

ЛОТ № 48768

ПЛОЩАДЬ
154м²

ЭТАЖ/ЭТАЖНОСТЬ
1/3

НАЛОГОВАЯ

МОЩНОСТЬ ЭЛ.

ПАРКИНГ

СОСТОЯНИЕ

СТОИМОСТЬ

1 510 000 ₽

117 660 м²/ГОД

НАЛОГ
с НДС

ПОМЕЩЕНИЕ СВОБОДНОГО НАЗНАЧЕНИЯ 154 М²

МЕТРО
Китай-город
1 минут пешком

АДРЕС
Лубянский проезд, д 25, стр 2
ЦЕНТРАЛЬНЫЙ

ОПИСАНИЕ

В аренду предлагается помещение свободного назначения, расположенное на 1 этаже административного здания в Лубянском проезде, буквально в 1-2 минутах ходьбы от станции метро "Китай-город".
Сверхинтенсивный автомобильный и пешеходный поток.
Первая линия домов.

Общая площадь - 154 кв.м (1 этаж, один уровень)
Помещение с отделкой, планировка - смешанная.
Витринные окна, возможность размещения рекламы на фасаде здания.
Электрическая мощность - 80 кВт.
Высота потолков - 3 метра.
Возможен круглосуточный режим работы.

Помещение идеально подойдет под кафе, бар, ночной клуб, магазин, караоке и т.д.

Коммунальные платежи оплачиваются дополнительно.
Номер: 48768

ПОМЕЩЕНИЕ СВОБОДНОГО НАЗНАЧЕНИЯ 154 М²

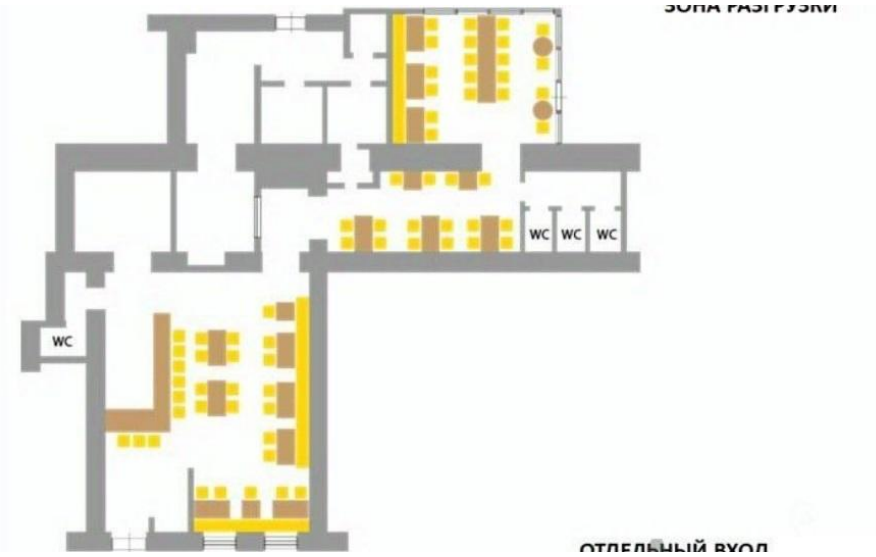

ПОМЕЩЕНИЕ СВОБОДНОГО НАЗНАЧЕНИЯ 154 М²

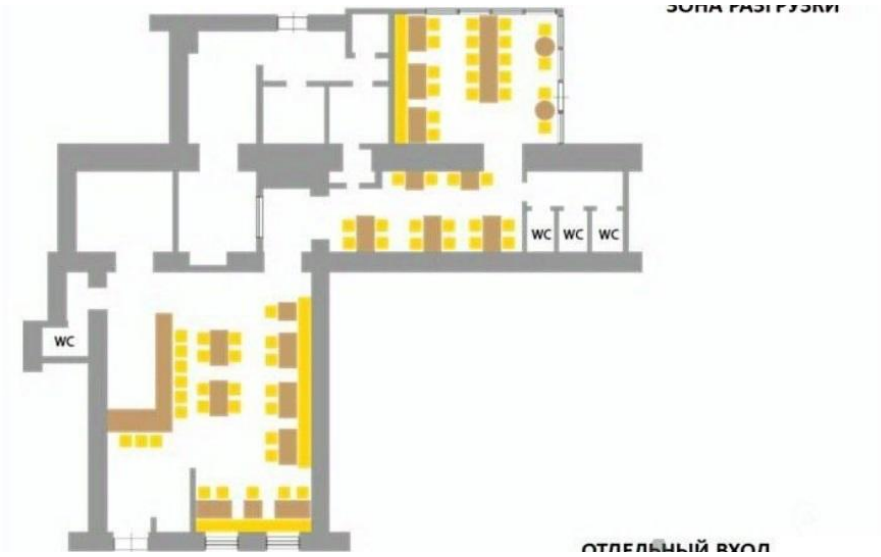

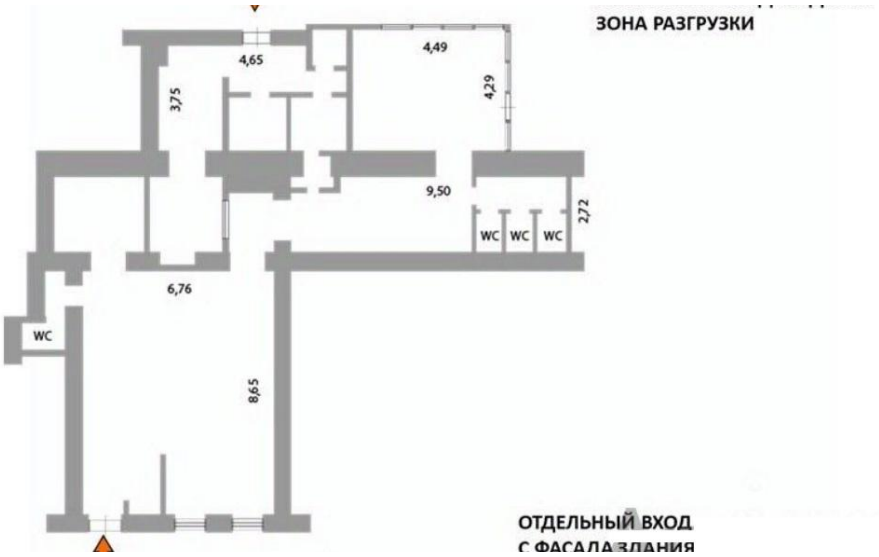

КОНТАКТЫ

Бархударян Армен
СПЕЦИАЛИСТ ПО НЕДВИЖИМОСТИ

Департамент коммерческой недвижимости
Агентство элитной недвижимости

ул Малая Пироговская, д 16

+7(905)756-7818
+7(495)797-7074

armen@chaseestate.ru

chaseestate.ru

CHASE
real estate services