ПОМЕЩЕНИЕ СВОБОДНОГО НАЗНАЧЕНИЯ 457 М²

Г. МОСКВА

г Москва, Турчанинов пер, д 6

ЛОТ № J62178

ПЛОЩАДЬ
457м²

ЭТАЖ/ЭТАЖНОСТЬ
1/2

НАЛОГОВАЯ

МОЩНОСТЬ ЭЛ.

ПАРКИНГ

СОСТОЯНИЕ
Офисная отделка

СТОИМОСТЬ

2 000 000 ₽

52 512 м²/ГОД

НАЛОГ
с НДС

ПОМЕЩЕНИЕ СВОБОДНОГО НАЗНАЧЕНИЯ 457 М²

МЕТРО
Парк культуры
3 минут пешком

АДРЕС
г Москва, Турчанинов пер, д 6
ЦЕНТРАЛЬНЫЙ

ОПИСАНИЕ

Сдается нежилое здание, являющие объектом культурного наследия значения "Городская усадьба Н.И. Видловского-А.В. Иванова, 2-я пол. XIX В., Архитекторы А.Д. Никольский, А.В. Иванов. Здесь в 1876-1881 гг жил и работал художник В.М. Васнецов. В 1898-1917 гг жил и работал Архитектор А.В. Иванов.
Общая площадь-457,5 м2. Разрешённая электрическая мощность -50 КвТ. Имеется центральное кондиционирования, установлена охранная и пожарная система, приточно-вытяжная вентиляция. Парковка на прилегающей территории на 5 м/м. В помещение выполнена офисная отделка, смешанная планировка. В шаговой доступности м. Парк Культуры, Кропоткинская, Октябрьская. Рассматриваем арендаторов под офис, галерея, шоу-рум и т.д

ПОМЕЩЕНИЕ СВОБОДНОГО НАЗНАЧЕНИЯ 457 М²

ПОМЕЩЕНИЕ СВОБОДНОГО НАЗНАЧЕНИЯ 457 М²

ПОМЕЩЕНИЕ СВОБОДНОГО НАЗНАЧЕНИЯ 457 М²

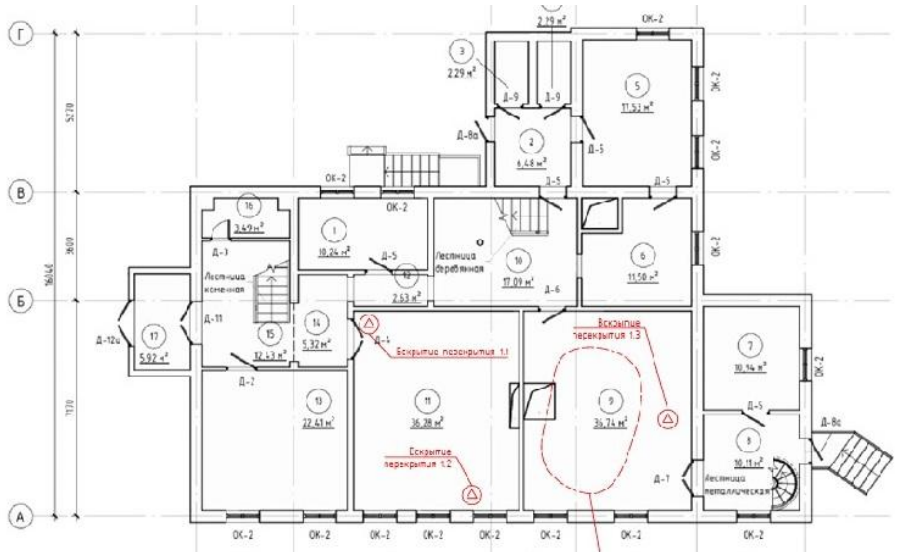

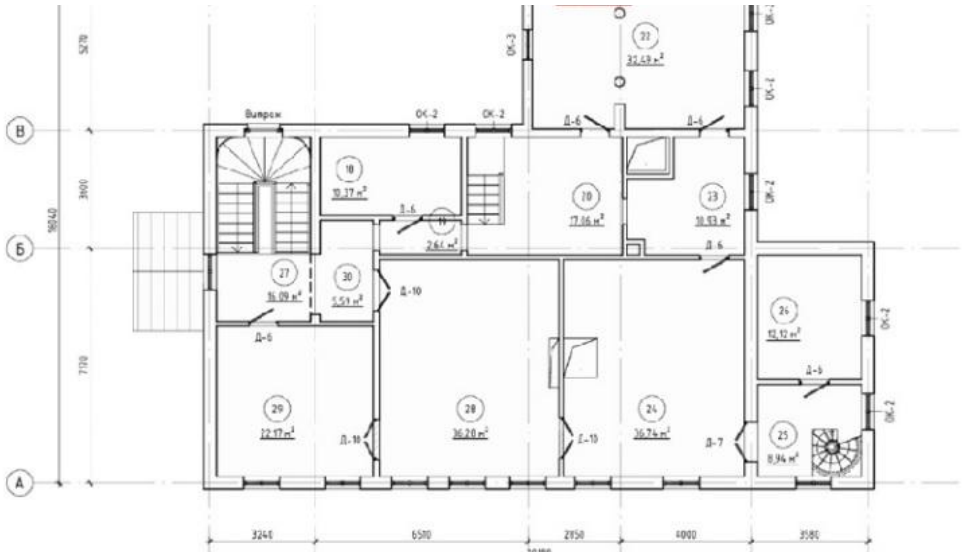

КОНТАКТЫ

Трубелина Валентина
СПЕЦИАЛИСТ ПО НЕДВИЖИМОСТИ

Департамент коммерческой недвижимости
Агентство элитной недвижимости

ул Малая Пироговская, д 16

+7(926)523-4267
+7(495)797-7074

trubelina@chaseestate.ru

chaseestate.ru

CHASE
real estate services