ОФИСНОЕ ПОМЕЩЕНИЕ 1644 М²

Г. МОСКВА

г Москва, Огородный проезд, д 5 стр 6

ЛОТ № J61922

ПЛОЩАДЬ
1644м²

ЭТАЖ/ЭТАЖНОСТЬ
4/5

НАЛОГОВАЯ

ПЛАНИРОВКА

ПАРКИНГ

СОСТОЯНИЕ

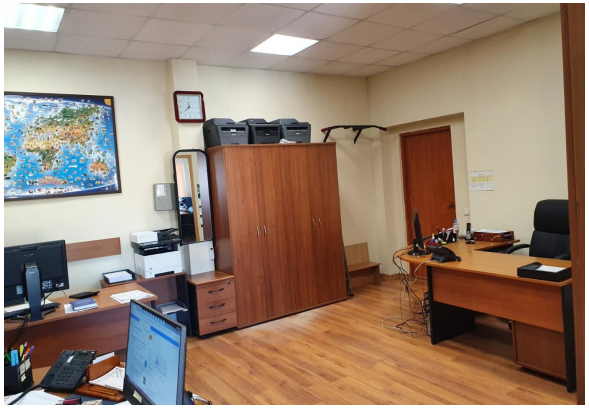

СТОИМОСТЬ

2 328 859 ₽

16 992 м²/ГОД

НАЛОГ
УСН

ОФИСНОЕ ПОМЕЩЕНИЕ 1644 М²

МЕТРО
Бутырская
5 минут пешком

АДРЕС
г Москва, Огородный проезд, д 5 стр 6
СЕВЕРО-ВОСТОЧНЫЙ

ОПИСАНИЕ

Офис в Огородном проезде д.5 стр.6: Офисный центр, имеет отличную транспортную доступность, расположен в 50 метрах от станции метро Бутырская (5 минуты пешком), в пяти минутах езды от ТТК, проспекта Мира, Дмитровское шоссе. Евроремонт, приточно-вытяжная вентиляция, кондиционирование, огороженная территория, охрана, парковка, интернет, телефон, кафе, полная инфраструктура.

ОФИСНОЕ ПОМЕЩЕНИЕ 1644 М²

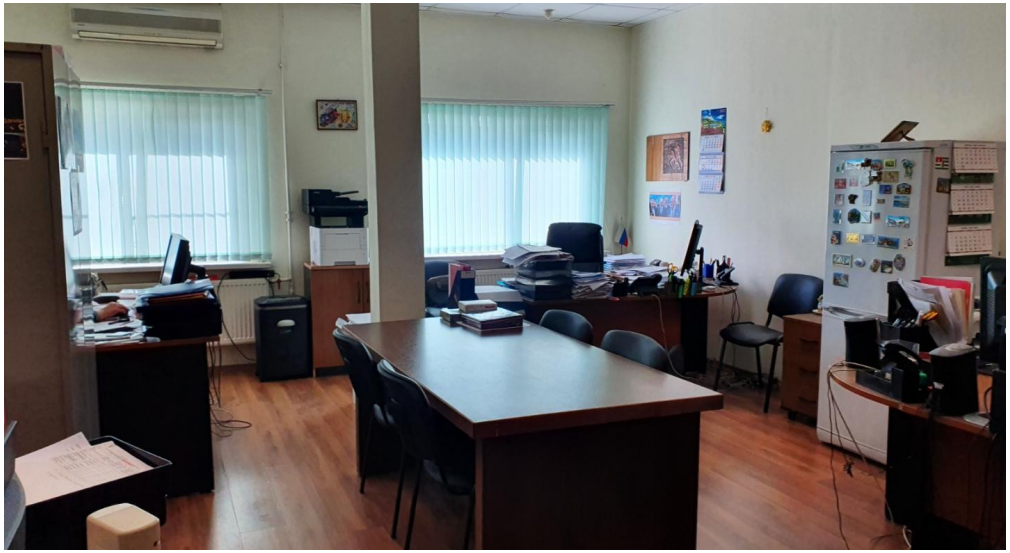

ОФИСНОЕ ПОМЕЩЕНИЕ 1644 М²

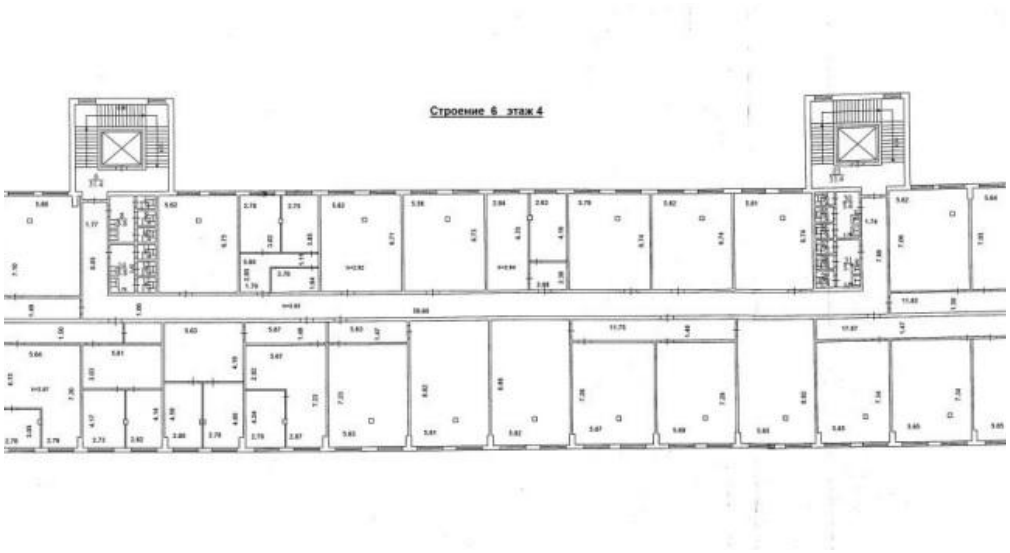

КОНТАКТЫ

Кот Мария
СПЕЦИАЛИСТ ПО НЕДВИЖИМОСТИ

Департамент коммерческой недвижимости
Агентство элитной недвижимости

ул Малая Пироговская, д 16

+7(967)198-0892
+7(495)797-7074

kot@chaseestate.ru

chaseestate.ru

CHASE
real estate services