ОФИСНОЕ ПОМЕЩЕНИЕ 151 М²

Г. МОСКВА

г Москва, ул Солянка, д 1/2 стр 2

ЛОТ № J61394

ПЛОЩАДЬ
151м²

ЭТАЖ/ЭТАЖНОСТЬ
2/6

НАЛОГОВАЯ

ПЛАНИРОВКА

ПАРКИНГ

СОСТОЯНИЕ

СТОИМОСТЬ

770 000 ₽

61 188 м²/ГОД

НАЛОГ
с НДС

ОФИСНОЕ ПОМЕЩЕНИЕ 151 М²

МЕТРО
Китай-город
3 минут пешком

АДРЕС
г Москва, ул Солянка, д 1/2 стр 2
ЦЕНТРАЛЬНЫЙ

ОПИСАНИЕ

ID 61394 Предлагаю в аренду офисный блок площадью 151 м2 расположенный на втором этаже бизнес-центра Соляной двор. Офис с высококачественной отделкой в стиле лофт, планировка: оборудованная зона ресепшн, 4 кабинета, серверная, зона кухни с кухонным гарнитуром и холодильником и 2 с/у. Бизнес-центр "Соляной двор" расположено в историческом районе Китай-город, в 5 минутах пешком от метро. Развитая инфраструктура района: магазины, кафе, рестораны, салоны красоты, банковские отделения и др. В ставку включён НДС 5%, электроэнергия оплачивается отдельно Есть наземная парковка с 2 машино-местами, каждое по 10 000 руб/мес

ОФИСНОЕ ПОМЕЩЕНИЕ 151 М²

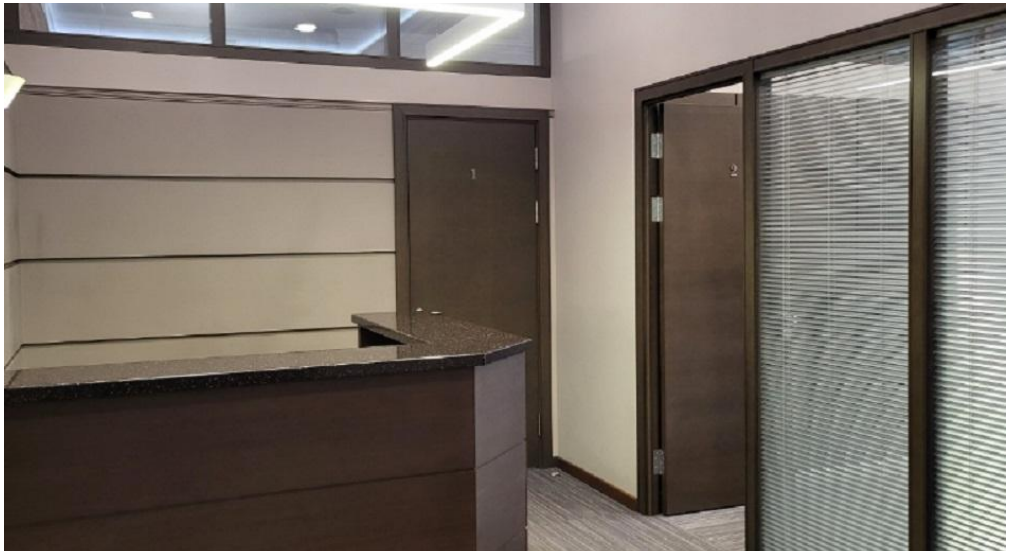

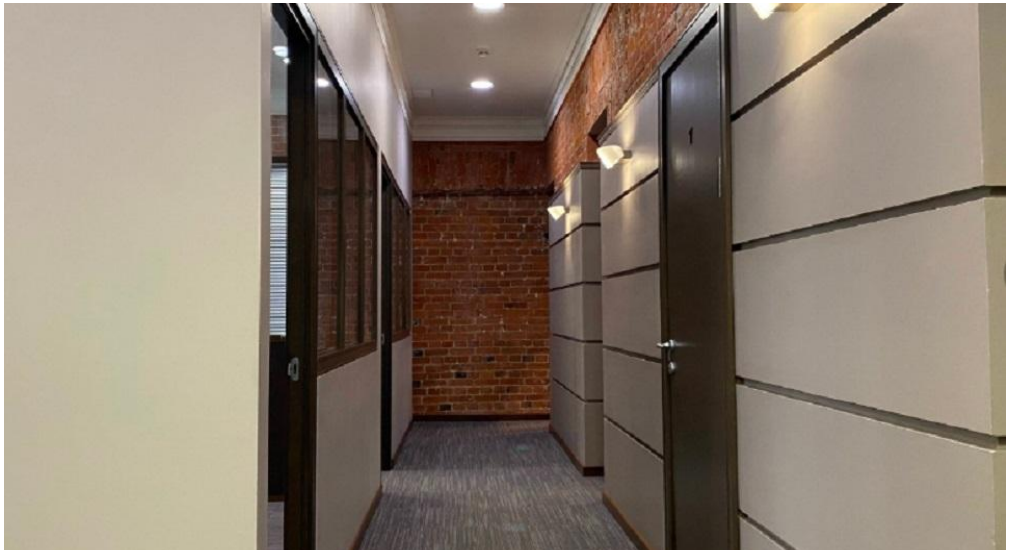

КОНТАКТЫ

Хакунова Юлия
СПЕЦИАЛИСТ ПО НЕДВИЖИМОСТИ

Департамент коммерческой недвижимости
Агентство элитной недвижимости

ул Малая Пироговская, д 16

+7(905)754-4458
+7(495)797-7074

hakunova@chaseestate.ru

chaseestate.ru

CHASE
real estate services