ПОМЕЩЕНИЕ СВОБОДНОГО НАЗНАЧЕНИЯ 23 М²

Г. МОСКВА

г Москва, Страстной б-р, д 4 стр 4

ЛОТ № J61304

ПЛОЩАДЬ
23м²

ЭТАЖ/ЭТАЖНОСТЬ
1/7

НАЛОГОВАЯ

МОЩНОСТЬ ЭЛ.

ПАРКИНГ

СОСТОЯНИЕ

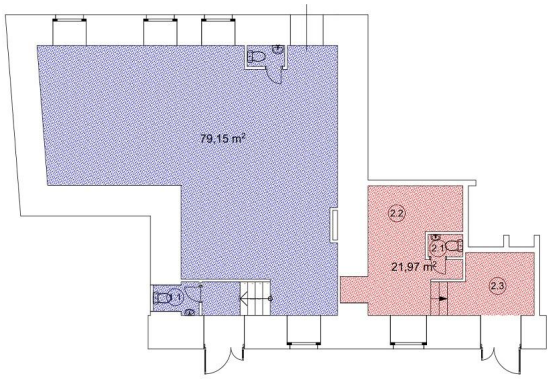

СТОИМОСТЬ

280 000 ₽

146 076 м²/ГОД

НАЛОГ
УСН

ПОМЕЩЕНИЕ СВОБОДНОГО НАЗНАЧЕНИЯ 23 М²

МЕТРО
Чеховская
2 минут пешком

АДРЕС
г Москва, Страстной б-р, д 4 стр 4
ЦЕНТРАЛЬНЫЙ

ОПИСАНИЕ

ID 61304 Предлагаю в аренду ПСН площадью 23 м2 расположенное на первом этаже жилого дома по Страстному бульвару. Вторая линия домов, помещение с отдельным входом с фасада, зальной планировки, с витринными окнами, все коммуникации в наличии, электрическая мощность по запросу. Высота потолков 3,6 м. Возможна организация вытяжки и согласование веранды. Минута пешком от станции метро Тверская.

ПОМЕЩЕНИЕ СВОБОДНОГО НАЗНАЧЕНИЯ 23 М²

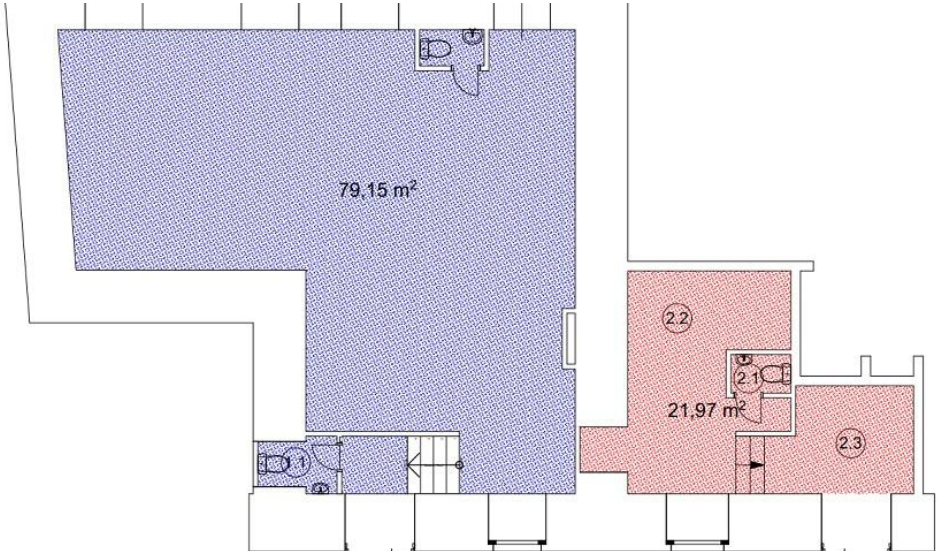

КОНТАКТЫ

Хакунова Юлия
СПЕЦИАЛИСТ ПО НЕДВИЖИМОСТИ

Департамент коммерческой недвижимости
Агентство элитной недвижимости

ул Малая Пироговская, д 16

+7(905)754-4458
+7(495)797-7074

hakunova@chaseestate.ru

chaseestate.ru

CHASE
real estate services