ОФИСНОЕ ПОМЕЩЕНИЕ 170 М²

Г. МОСКВА

ул Дмитровка Б., д 12/1, стр 3

ЛОТ № J60943

ПЛОЩАДЬ
170м²

ЭТАЖ/ЭТАЖНОСТЬ
4/4

НАЛОГОВАЯ

ПЛАНИРОВКА
Смешанная

ПАРКИНГ
Наземный охраняемый

СОСТОЯНИЕ
Офисная отделка

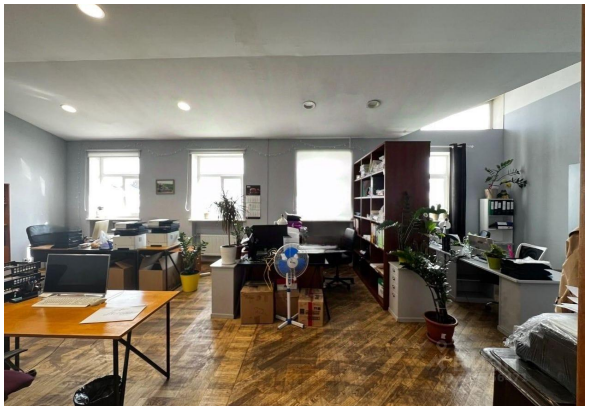

СТОИМОСТЬ

630 417 ₽

44 496 м²/ГОД

НАЛОГ
УСН

ОФИСНОЕ ПОМЕЩЕНИЕ 170 М²

МЕТРО
Пушкинская
12 минут пешком

АДРЕС
ул Дмитровка Б., д 12/1, стр 3
ЦЕНТРАЛЬНЫЙ

ОПИСАНИЕ

В аренду предлагается помещение по адресу: Большая Дмитровка, 12/1с3 класса "В+".
Хорошая транспортная доступность, как личным, так и общественным транспортом: 5 мин. пешком от метро Охотный ряд.
Общая площадь – 170 кв.м., 4 этаж, планировка - смешанная. Качественная офисная отделка. Готово к въезду. 5 кабинетов , опенспейс, кухня, санузлы. В здании есть лифт.
Центральное кондиционирование. Приточно-вытяжная вентиляция.
Пассажирский лифт. Охрана.
Видеонаблюдение. СКУД. Доступ 24/7.
1 бесплатное парковочное место входит в стоимость.
Эксплуатация и коммунальные услуги входят в стоимость.
Возможно предоставление юридического адреса. УСН. ИФНС №7

ID 60943

ОФИСНОЕ ПОМЕЩЕНИЕ 170 М²

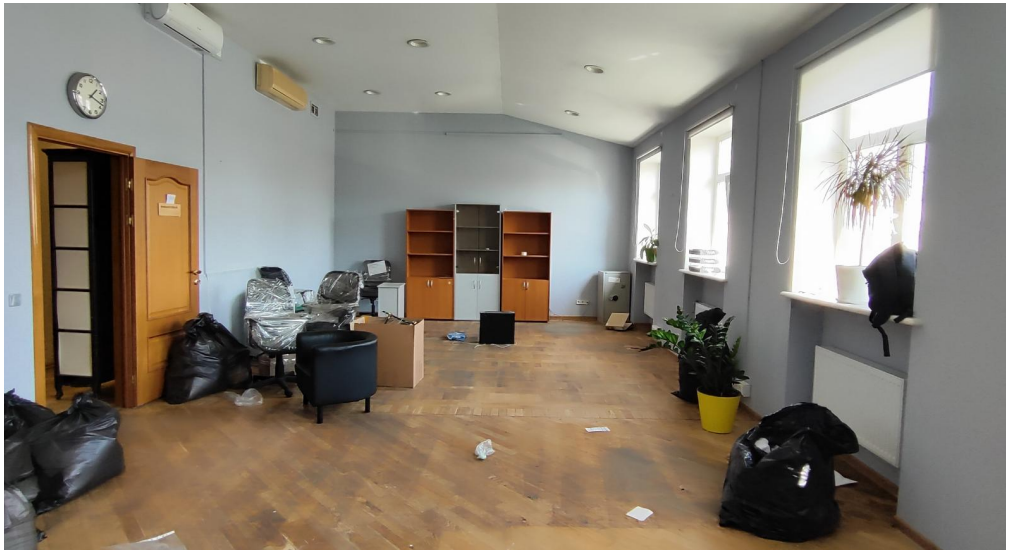

ОФИСНОЕ ПОМЕЩЕНИЕ 170 М²

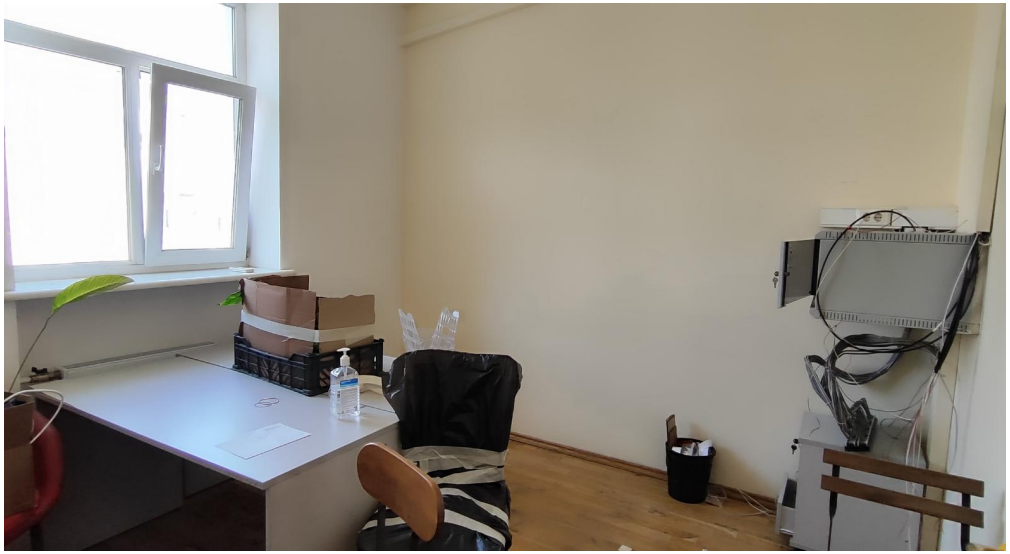

ОФИСНОЕ ПОМЕЩЕНИЕ 170 М²

ОФИСНОЕ ПОМЕЩЕНИЕ 170 М²

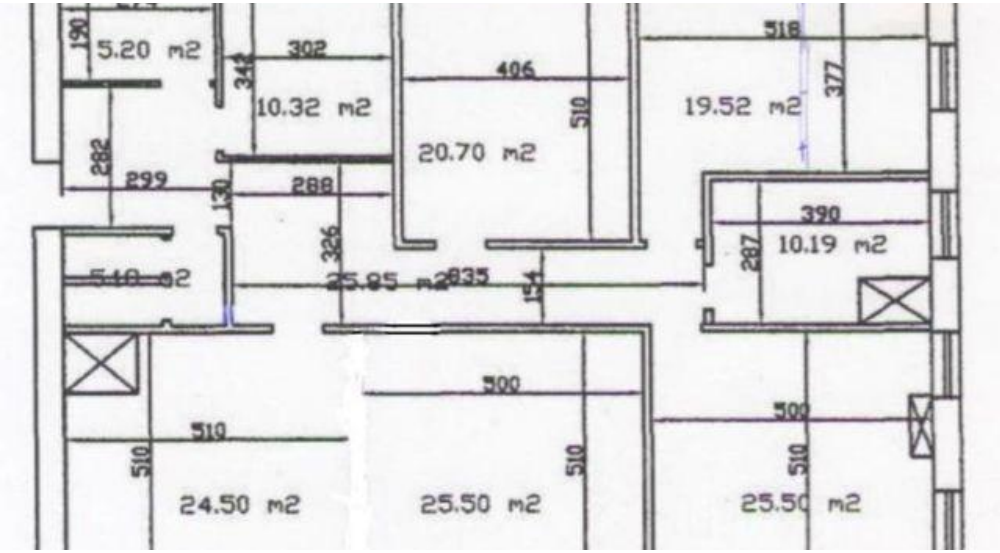

КОНТАКТЫ

Кот Мария
СПЕЦИАЛИСТ ПО НЕДВИЖИМОСТИ

Департамент коммерческой недвижимости
Агентство элитной недвижимости

ул Малая Пироговская, д 16

+7(967)198-0892
+7(495)797-7074

kot@chaseestate.ru

chaseestate.ru

CHASE
real estate services