ЗДАНИЕ 1173 М²

Г. МОСКВА

г Москва, ул Бауманская, д 53 стр 8

ЛОТ № J59770

ПЛОЩАДЬ
1173м²

ЭТАЖНОСТЬ
2

ГОД ПОСТРОЙКИ

ПАМЯТНИК
нет

ПАРКИНГ

СОСТОЯНИЕ

СТОИМОСТЬ

700 000 000 ₽

596 760 / м²

НАЛОГОВАЯ

НАЛОГ

ЗДАНИЕ 1173 М²

МЕТРО
Бауманская
8 минут пешком

АДРЕС
г Москва, ул Бауманская, д 53 стр 8
ЦЕНТРАЛЬНЫЙ

ОПИСАНИЕ

ID 59770 На продажу предлагается исторический особняк «Дом Анны Монс». Год постройки 1917. Единственный сохранившийся жилой дом Немецкой слободы. Является памятником архитектуры федерального значения XVII-XVIII в. Каменные палаты принадлежали отцу и сыну Ван-дер-Гульстам, которые были лекарями царя Алексея Михайловича и царя Петра. Легенды связывают здание с именем Анны Монс, фаворитки Петра I. Здание находится на территории завода точных приборов, который не действует с 2004 года. Имеет несколько входных групп, два этажа, смешанную планировку, с дизайнерской отделкой. Высота потолков 2,7 м. Все коммуникации в наличии. Парковка во дворе. 10 минут пешком от станции метро Бауманская. Окружение: музей МГТУ им. Баумана, Лефортовский дворец, Лефортовский парк.

ЗДАНИЕ 1173 М²

ЗДАНИЕ 1173 М²

ЗДАНИЕ 1173 М²

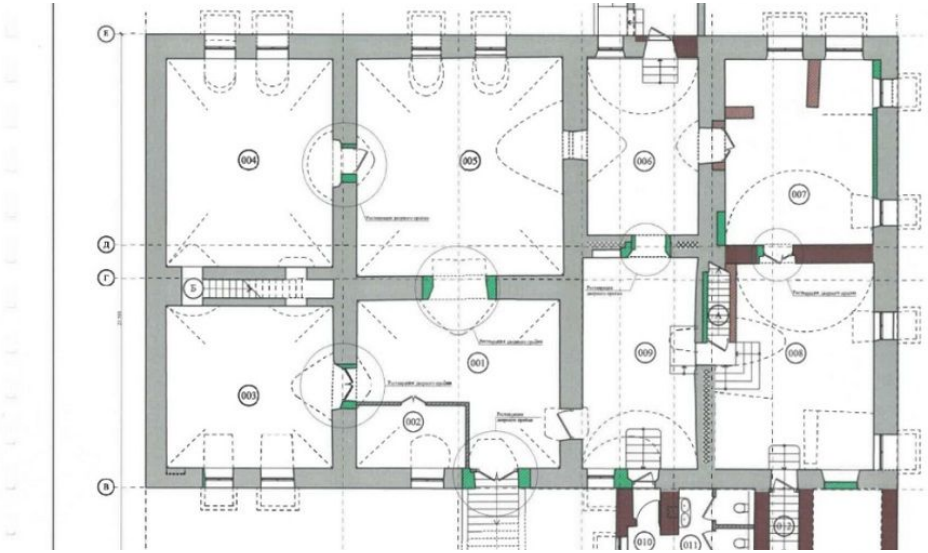

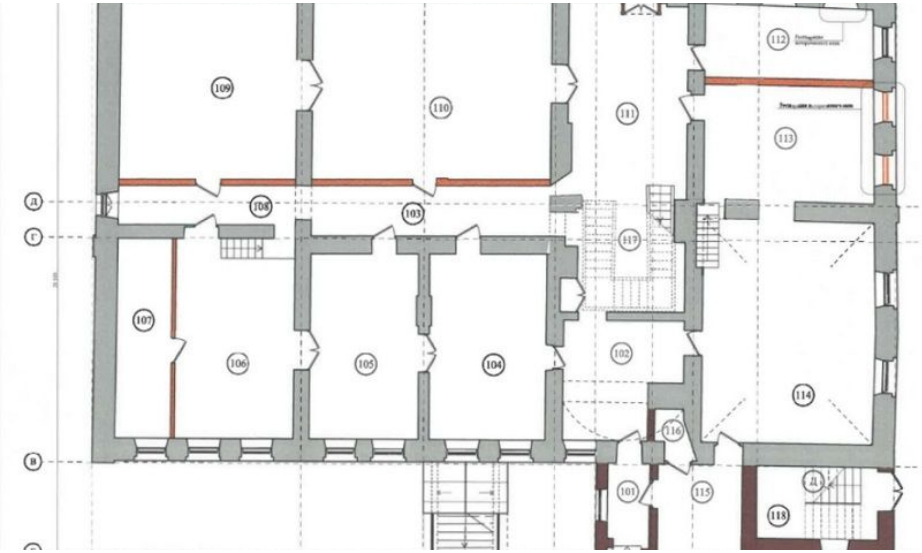

ЗДАНИЕ 1173 М²

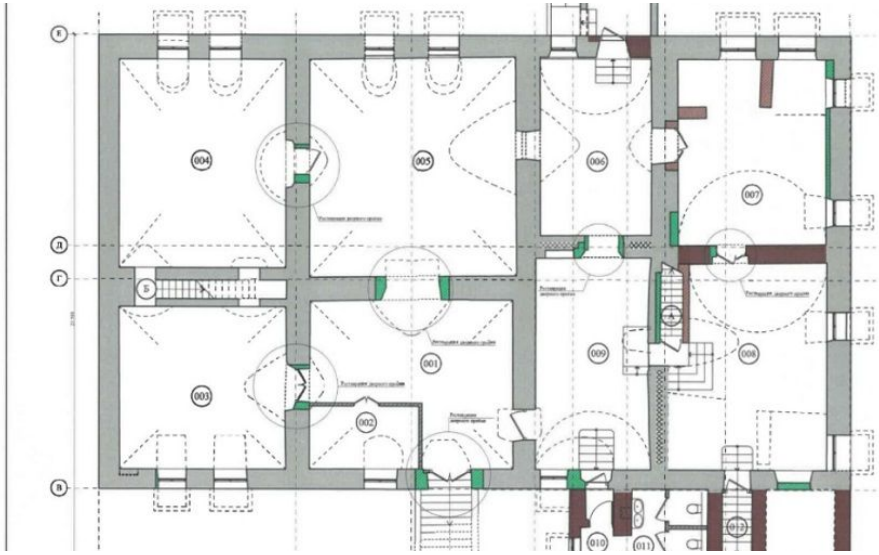

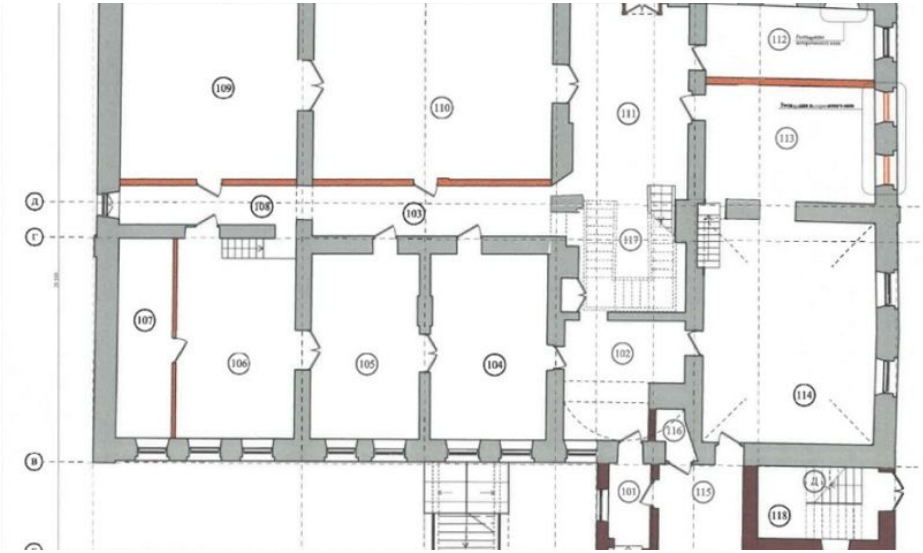

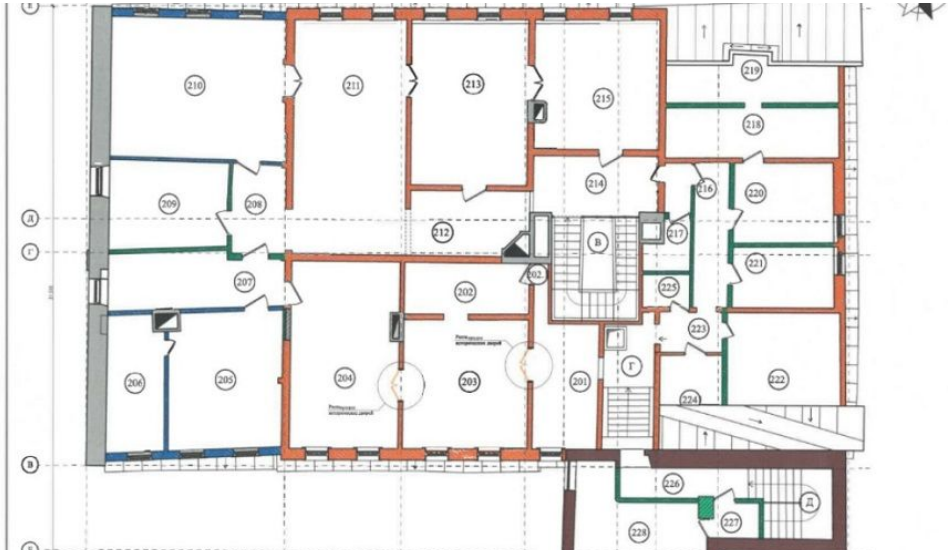

КОНТАКТЫ

Хакунова Юлия
СПЕЦИАЛИСТ ПО НЕДВИЖИМОСТИ

Департамент коммерческой недвижимости
Агентство элитной недвижимости

ул Малая Пироговская, д 16

+7(905)754-4458
+7(495)797-7074

hakunova@chaseestate.ru

chaseestate.ru

CHASE
real estate services