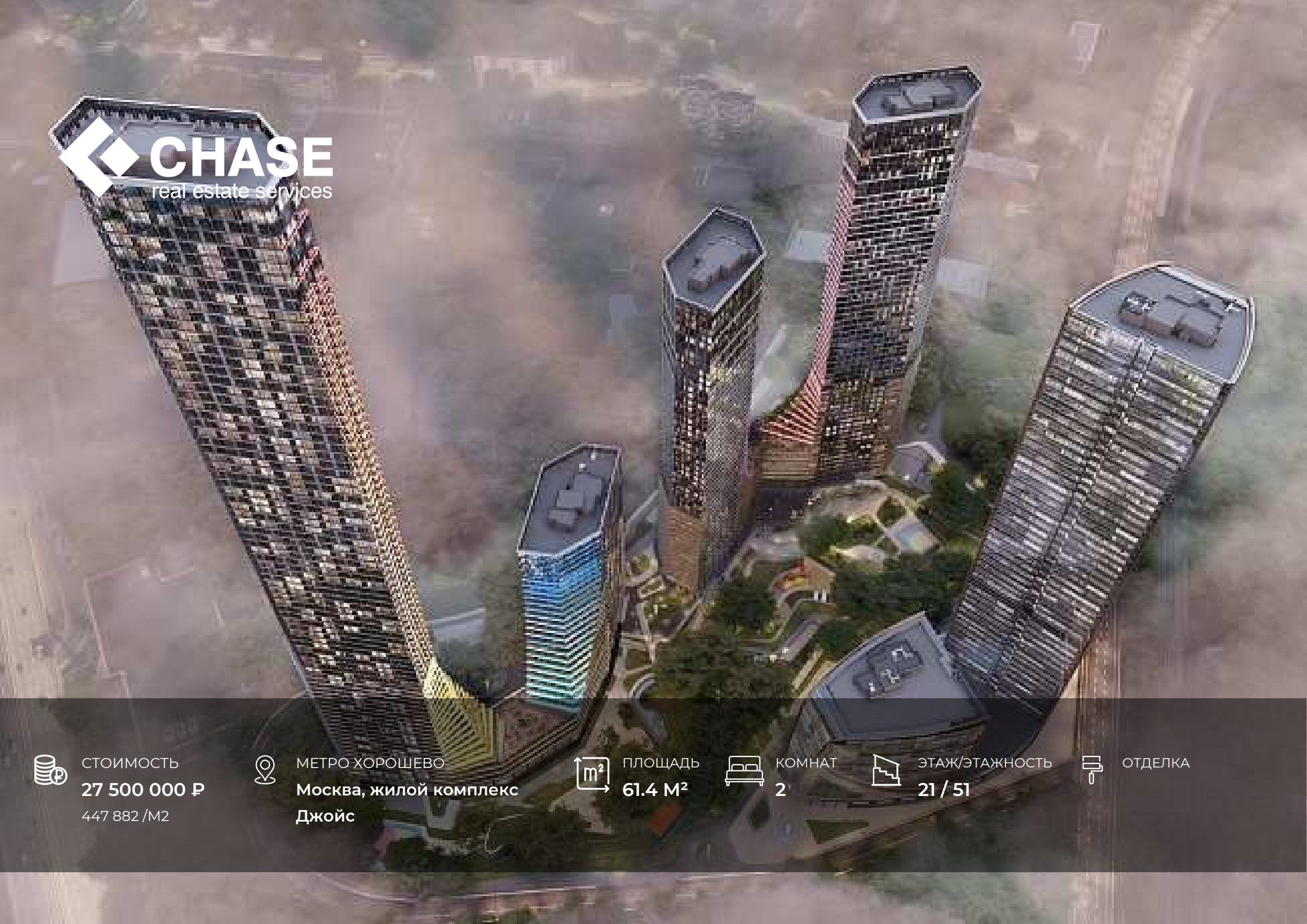

CHASE
real estate services

СТОИМОСТЬ
27 500 000 ₽
447 882 /M2

МЕТРО ХОРОШЕВО
Москва, жилой комплекс Джойс

ПЛОЩАДЬ
61.4 M²

КОМНАТ
2

ЭТАЖ/ЭТАЖНОСТЬ
21 / 51

ОТДЕЛКА

РАСПОЛОЖЕНИЕ НА КАРТЕ

ЖК «JOIS»

АДРЕС
Москва, жилой комплекс Джойс

МЕТРО
Хорошево
10 минут пешком

ОКРУГ
Северо-западный

РАЙОН

27 500 000 ₽
447 882 /М2

ПОДРОБНО ОБ ОБЪЕКТЕ

КОМНАТ/СПАЛЕН
2

ВЫСОТА ПОТОЛКОВ

КОЛ-ВО САНУЗЛОВ
2

ПАРКИНГ
Подземная

В продажу предлагается прекрасная квартира с видом на Сити!

Отделка white box.

Возможно спланировать 2 спальни и кухню-гостиную.

Панорамное остекление.

В проекте несколько современных небоскрёбов высотой 47-56 этажей. Предусмотрен 2-уровневый подземный паркинг на 239 машино-мест. Собственная приватная инфраструктура с закрытым ландшафтным парком площадью 2.3 Га. Охраняемая территория.

Участник ассоциации AREA.
J59643

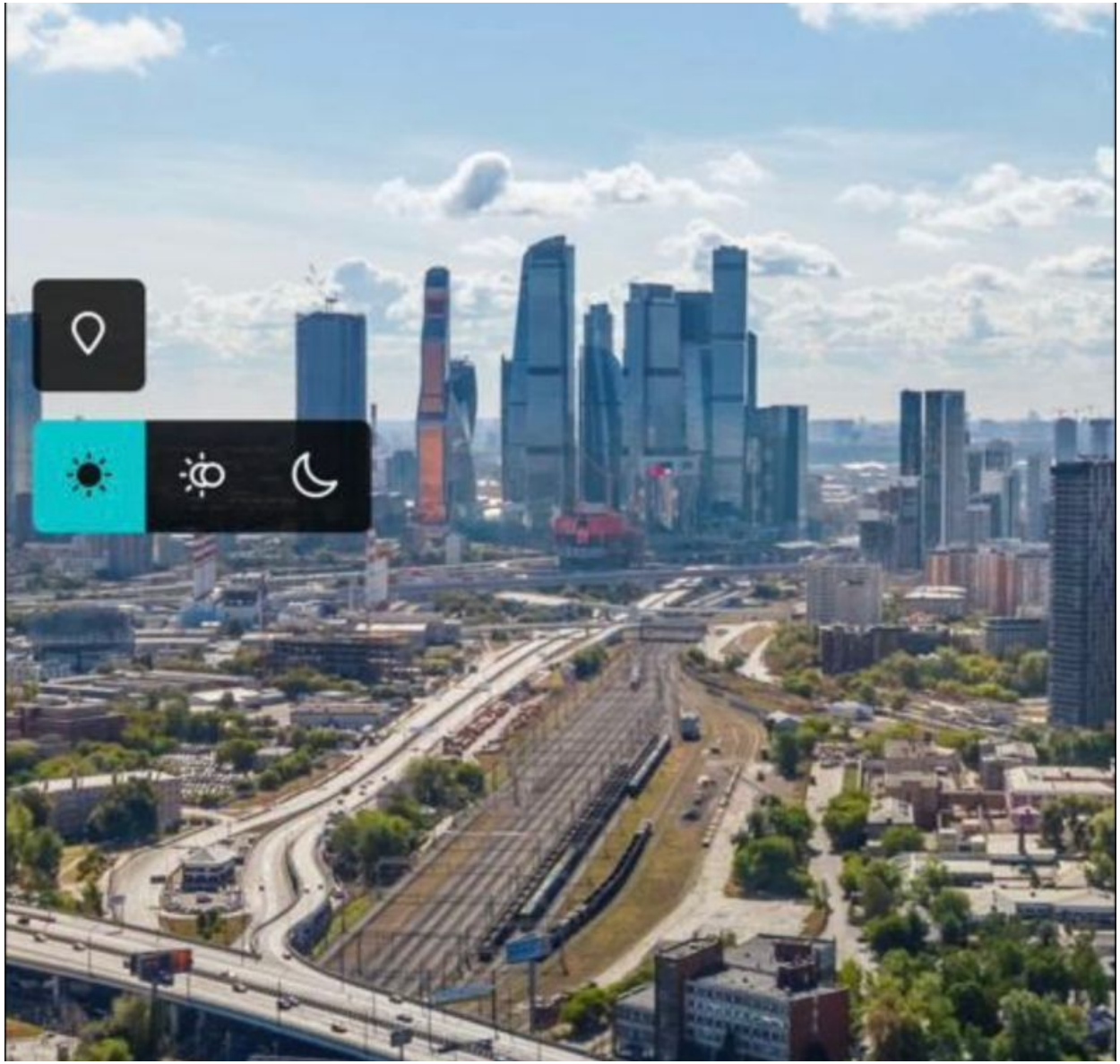

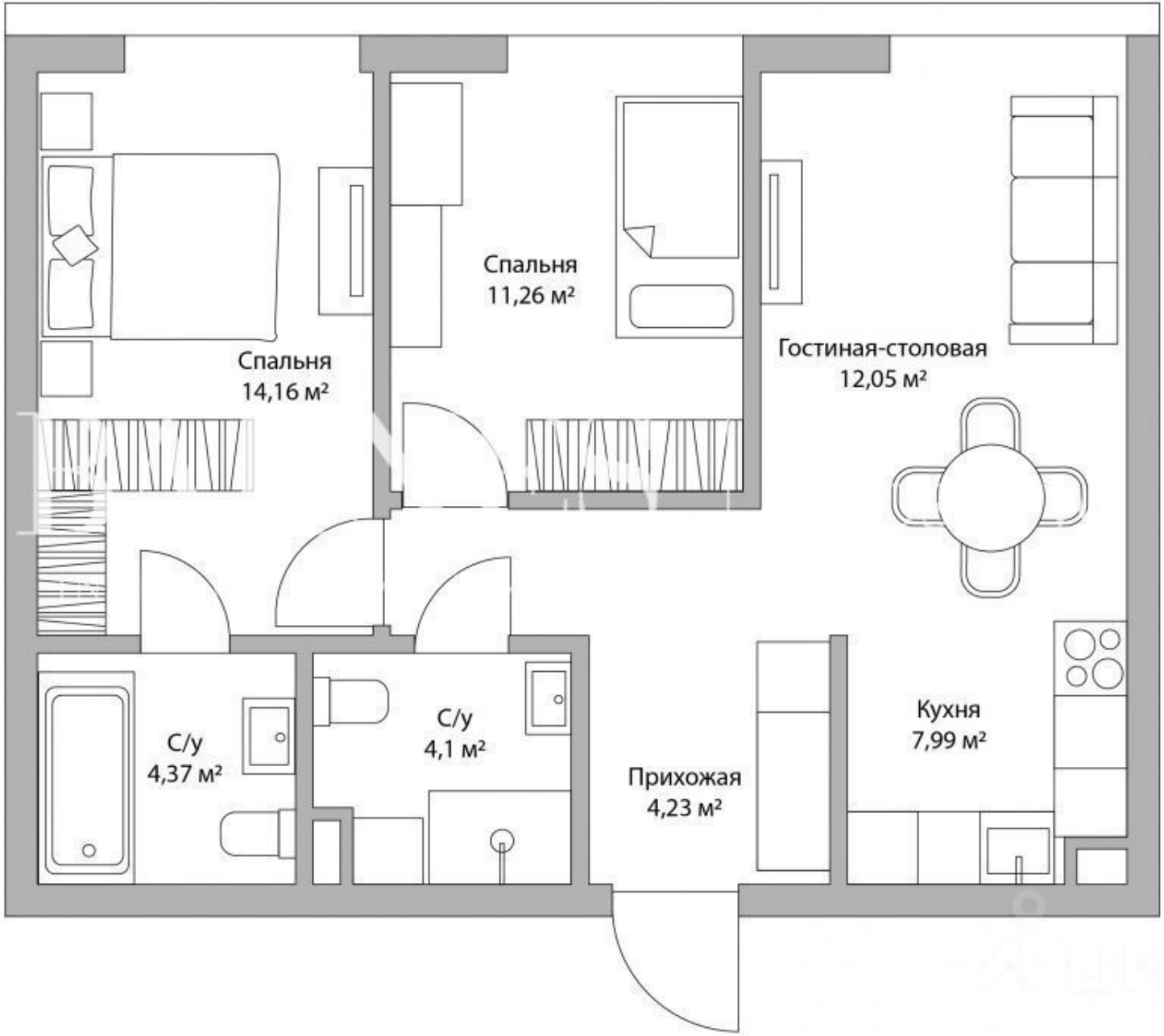
Спальня
14,16 м²
Спальня
11,26 м²
Гостиная-столовая
12,05 м²
С/у
4,37 м²
С/у
4,1 м²
Прихожая
4,23 м²
Кухня
7,99 м²

Anna
20 - 51 Этаж

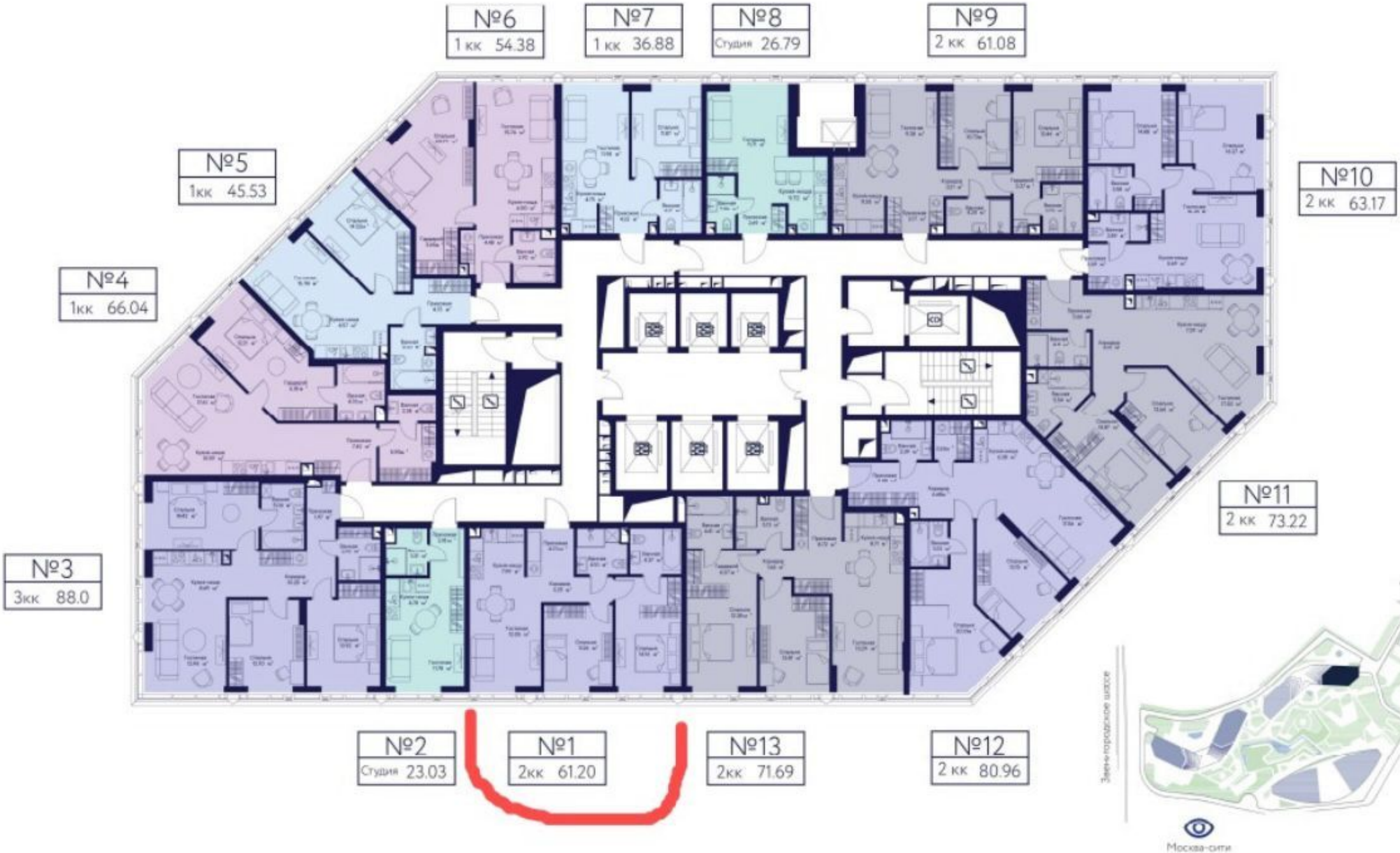

ЖК «JOIS»

ГОД ПОСТРОЙКИ
2027

ЗАСТРОЙЩИК
MR GROUP (МР ГРУПП)

КОЛ-ВО КВАРТИР

ЭТАЖНОСТЬ
51

КОНТАКТЫ

ГУТНИКОВА ОЛЬГА
СПЕЦИАЛИСТ ПО НЕДВИЖИМОСТИ

Департамент городской недвижимости
Агентство элитной недвижимости

ул Малая Пироговская, д 16

+7(925)227-5546

gutnikova@chaseestate.ru

chaseestate.ru

CHASE
real estate services