ПОМЕЩЕНИЕ СВОБОДНОГО НАЗНАЧЕНИЯ 122 М²

Г. МОСКВА

г Москва, ул Родченко, д 2

ЛОТ № J58920

ПЛОЩАДЬ
122м²

ЭТАЖ/ЭТАЖНОСТЬ
1/15

НАЛОГОВАЯ

МОЩНОСТЬ ЭЛ.

ПАРКИНГ

СОСТОЯНИЕ
Под чистовую отделку

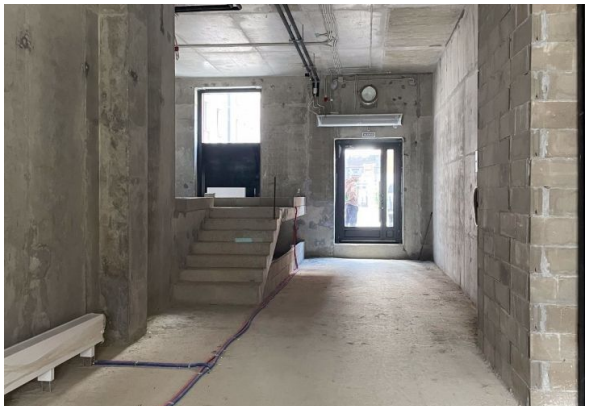

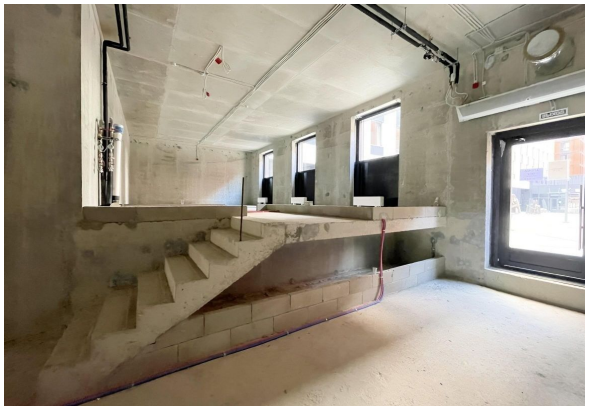

СТОИМОСТЬ

400 000 ₽

39 336 м²/ГОД

НАЛОГ
УСН

ПОМЕЩЕНИЕ СВОБОДНОГО НАЗНАЧЕНИЯ 122 М²

МЕТРО
ЗИЛ
17 минут пешком

АДРЕС
г Москва, ул Родченко, д 2
ЮЖНЫЙ

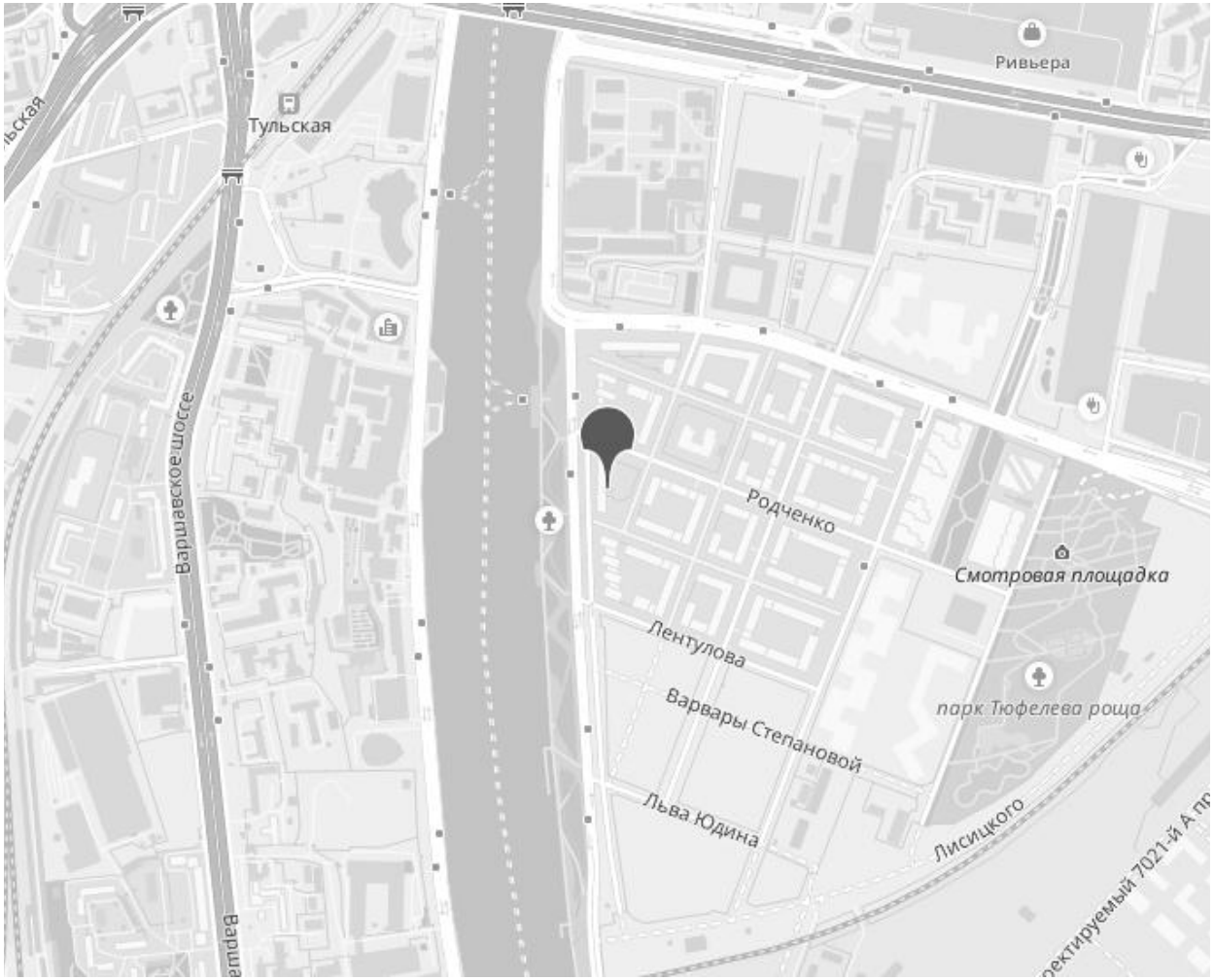

ОПИСАНИЕ

В аренду предлагается помещение свободного назначения ОТ СОБСТВЕННИКА 122,2 кв.м в ЖК "Зиларт".
Дом сдан в 2023 г., район плотной жилой застройки.
- Первый этаж
- Панорамное витринное остекление
- Отдельный вход с улицы и СКВОЗНОЙ ПРОХОД во двор
- Высокие потолки
- Отделка shell&core
- Свободная планировка
- В помещении вода, канализация, отопление, приточно-вытяжная вентиляция, тепловая завеса над входом

Перспективная локация с доступом к проезжей части дороги с парковкой, улица выходит на набережную и к парку.
Арендные каникулы обговариваются, сдается на длительный срок. Прямая аренда, первый и последний месяц.

ID 58920

ПОМЕЩЕНИЕ СВОБОДНОГО НАЗНАЧЕНИЯ 122 М²

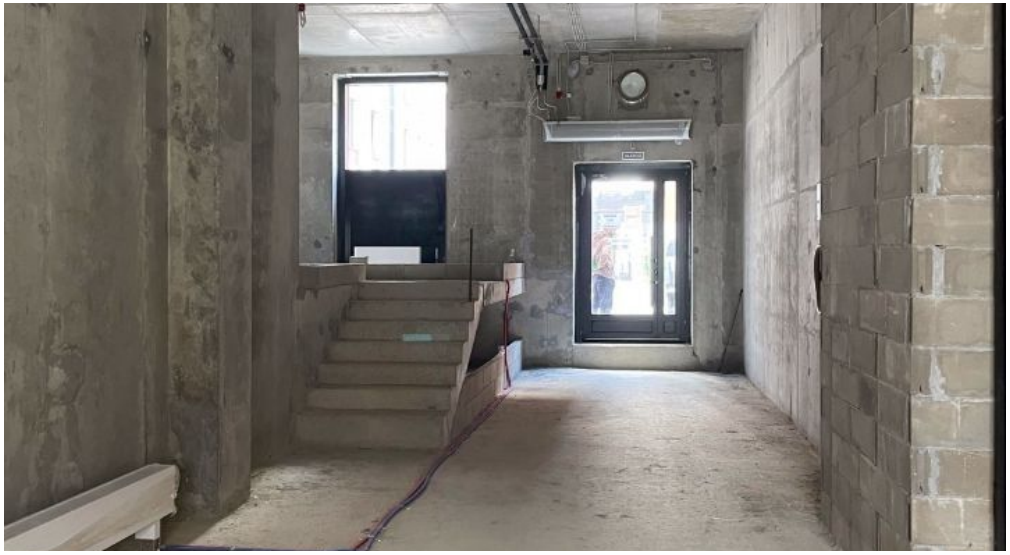

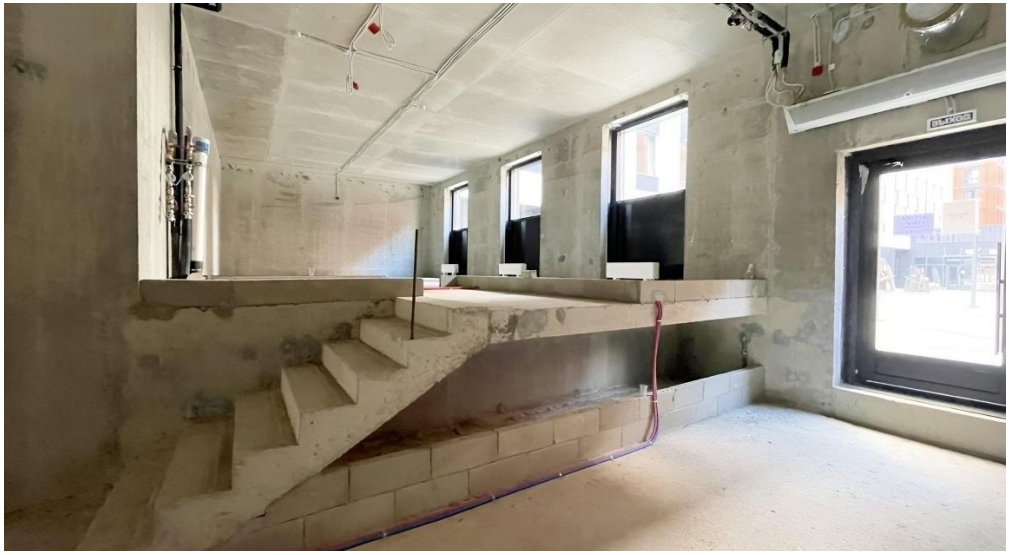

ПОМЕЩЕНИЕ СВОБОДНОГО НАЗНАЧЕНИЯ 122 М²

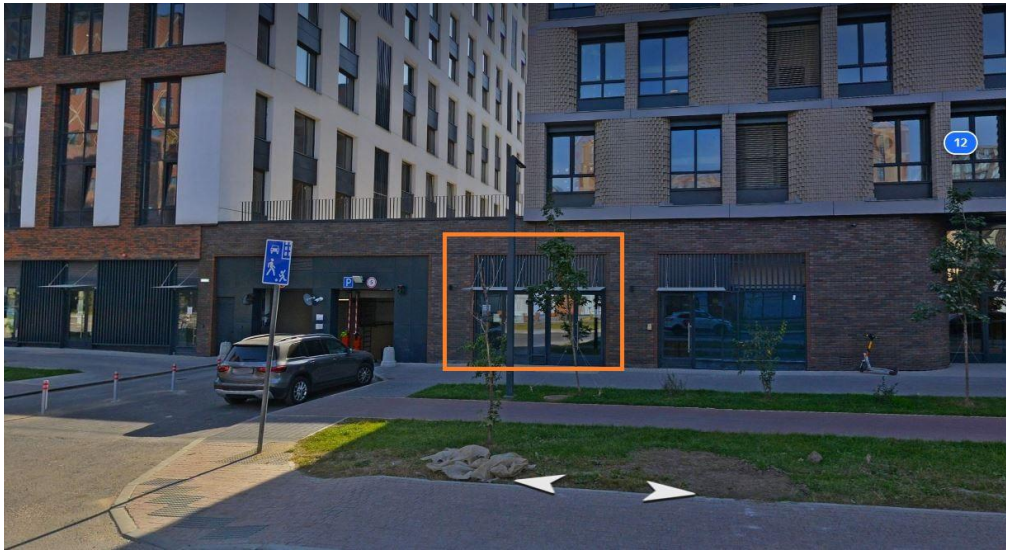

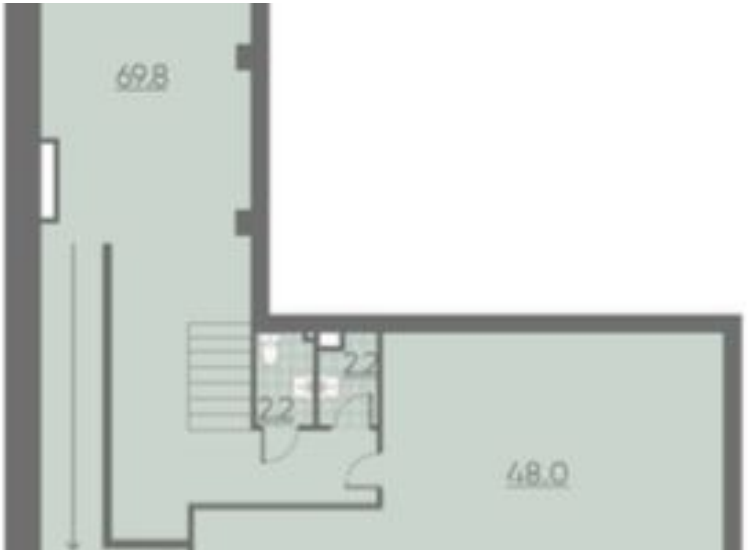

КОНТАКТЫ

Ситкин Артем
СПЕЦИАЛИСТ ПО НЕДВИЖИМОСТИ

Департамент коммерческой недвижимости
Агентство элитной недвижимости

ул Малая Пироговская, д 16

+7(916)616-7663
+7(495)797-7074

sitkin@chaseestate.ru

chaseestate.ru

CHASE
real estate services