ЗДАНИЕ 1662 М²

Г. МОСКВА

г Москва, Большой Каретный пер, д 11

ЛОТ № J58840

ПЛОЩАДЬ
1662м²

ЭТАЖНОСТЬ
3

ГОД ПОСТРОЙКИ

ПАМЯТНИК
нет

ПАРКИНГ

СОСТОЯНИЕ

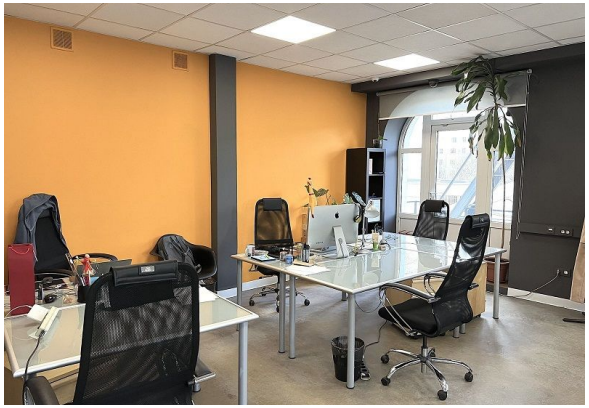

СТОИМОСТЬ

7 617 500 ₽

4 583 / м²

НАЛОГОВАЯ

НАЛОГ
УСН

ЗДАНИЕ 1662 М²

МЕТРО
Цветной бульвар
5 минут пешком

АДРЕС
г Москва, Большой Каретный пер, д 11
ЦЕНТРАЛЬНЫЙ

ОПИСАНИЕ

ID 58840 Предлагаю в аренду ОСЗ общей площадью 1662 м2 расположенное в ЦАО г. Москвы в шаговой доступности от станций метро «Цветной бульвар», «Трубная», «Чеховская». Подвал (высота потолков 3 м.), первый и второй этажи по 350 м2, третий и четвертый по 250 м2 (высота потолков 3м). Смешанная планировка, выполнен свежий ремонт. Все коммуникации в наличии, электрическая мощность 150 кВт. Ставка аренды включает эксплуатационные платежи, коммунальные оплачиваются по факту потребления. УСН

ЗДАНИЕ 1662 М²

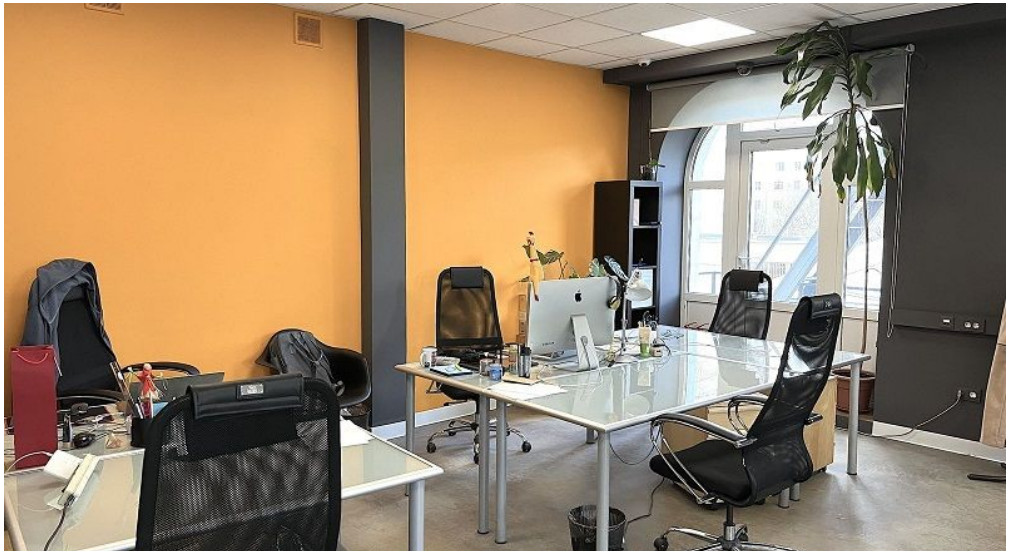

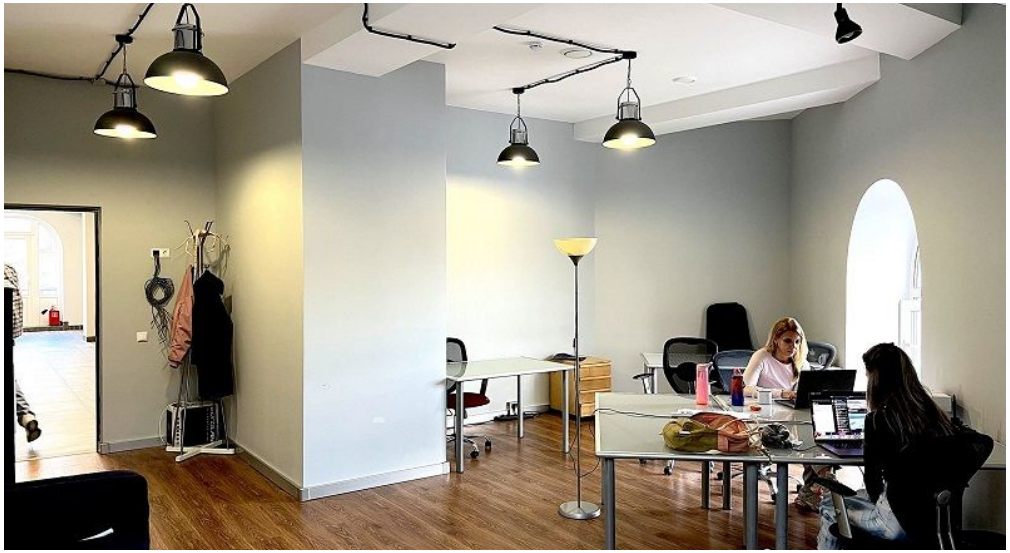

ЗДАНИЕ 1662 М²

ЗДАНИЕ 1662 М²

ЗДАНИЕ 1662 М²

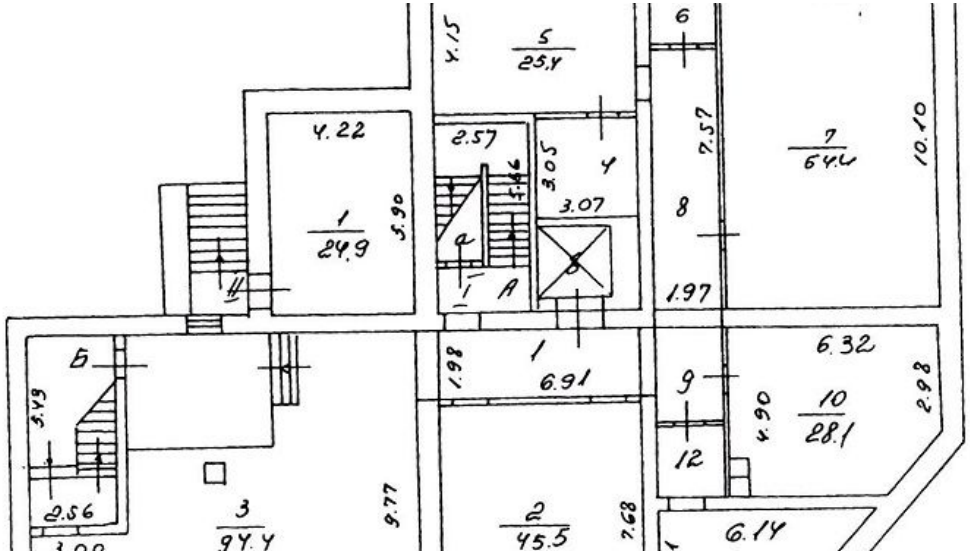

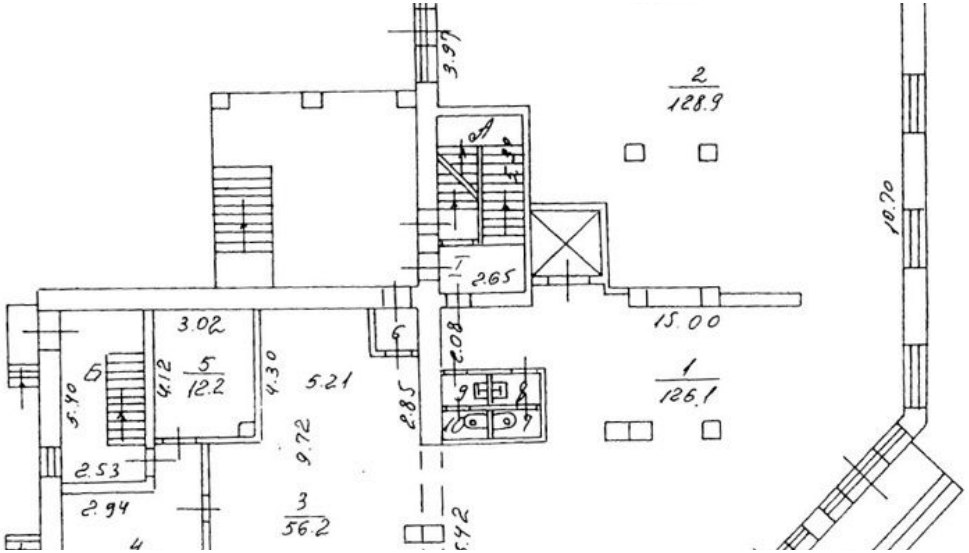

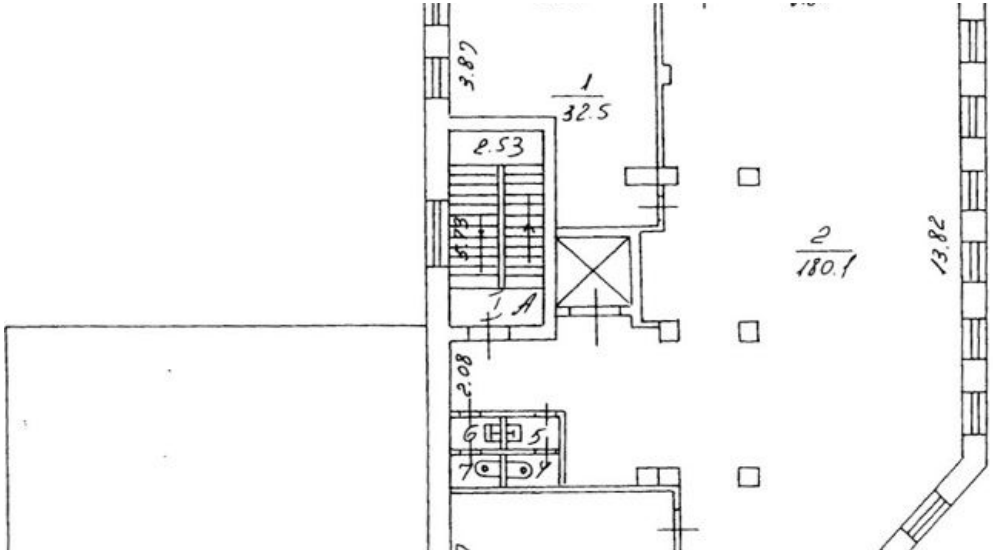

ЗДАНИЕ 1662 М²

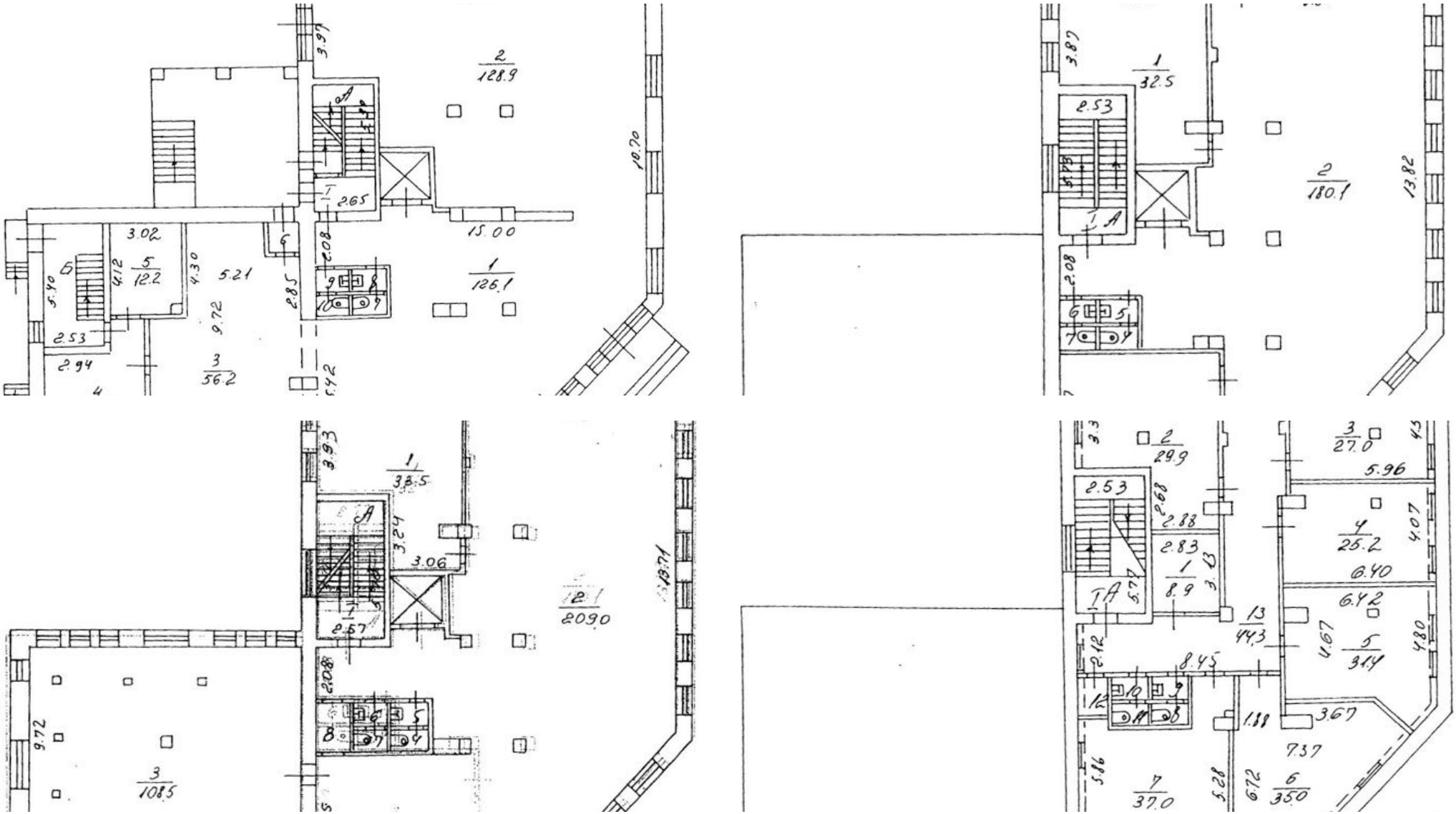

КОНТАКТЫ

Хакунова Юлия
СПЕЦИАЛИСТ ПО НЕДВИЖИМОСТИ

Департамент коммерческой недвижимости
Агентство элитной недвижимости

ул Малая Пироговская, д 16

+7(905)754-4458
+7(495)797-7074

hakunova@chaseestate.ru

chaseestate.ru

CHASE
real estate services