ОФИСНОЕ ПОМЕЩЕНИЕ 502 М²

Г. МОСКВА

Чермянский проезд, д 7

ЛОТ № J58638

ПЛОЩАДЬ
502м²

ЭТАЖ/ЭТАЖНОСТЬ
4/6

НАЛОГОВАЯ

ПЛАНИРОВКА

ПАРКИНГ

СОСТОЯНИЕ
Офисная отделка

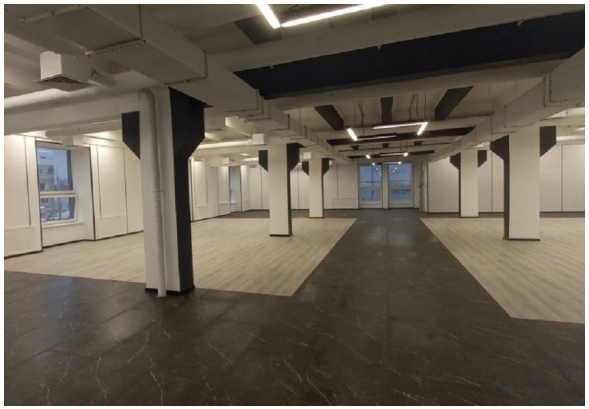

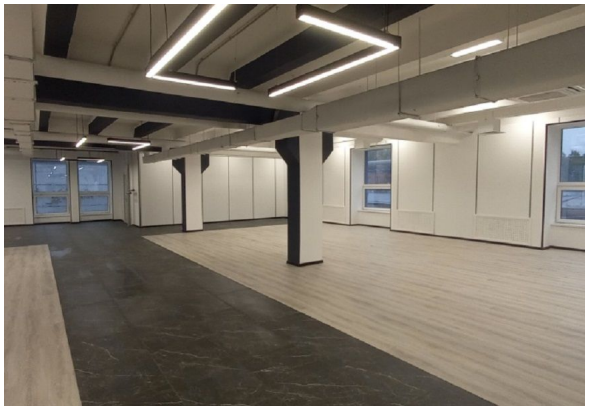

СТОИМОСТЬ

669 333 ₽

15 996 м²/ГОД

НАЛОГ
с НДС

ОФИСНОЕ ПОМЕЩЕНИЕ 502 М²

МЕТРО
Медведково
7 минут на транспорте

АДРЕС
Чермянский проезд, д 7
СЕВЕРО-ВОСТОЧНЫЙ

ОПИСАНИЕ

ID58638 Предлагается в аренду офис площадью 502кв.м. в БЦ РТС Медведково. Потолок 3.2м. Офисная отделка. Открытая планировка. С/У на этаже. В офисном центре действует электронно-пропускная система контроля доступа, охрана 24/7 и видеонаблюдение. В здании работают: служба ресепшн, торговая зона, банкоматы, столовая. Имеется большой наземный паркинг (6000р/м.м.). Эксплуатационные услуги включены, коммунальные отдельно.

ОФИСНОЕ ПОМЕЩЕНИЕ 502 М²

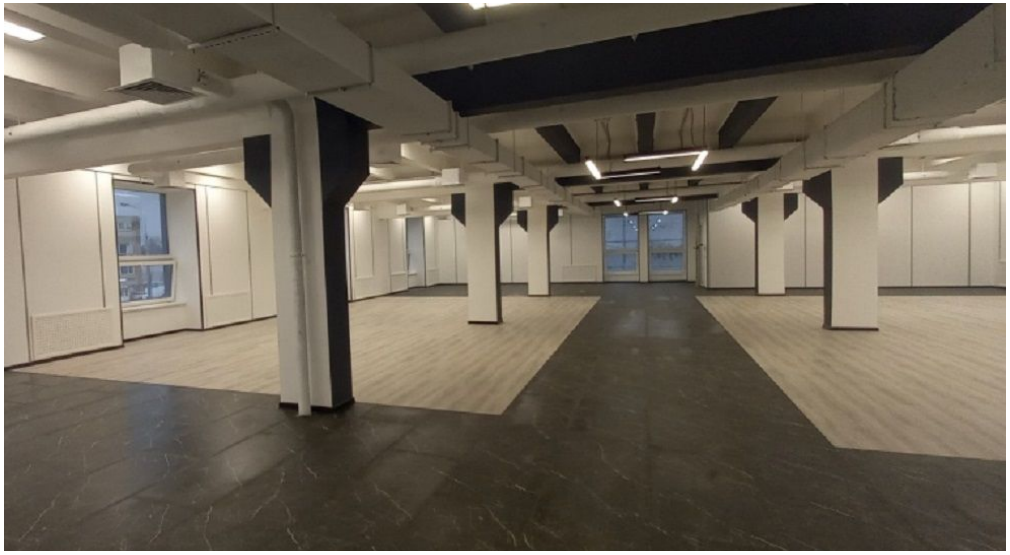

КОНТАКТЫ

Трубелина Валентина
СПЕЦИАЛИСТ ПО НЕДВИЖИМОСТИ

Департамент коммерческой недвижимости
Агентство элитной недвижимости

ул Малая Пироговская, д 16

+7(926)523-4267
+7(495)797-7074

trubelina@chaseestate.ru

chaseestate.ru

CHASE
real estate services