ОФИСНОЕ ПОМЕЩЕНИЕ 2466 М²

Г. МОСКВА

ул Гашека, д 6

ЛОТ № J58260

ПЛОЩАДЬ
2466м²

ЭТАЖ/ЭТАЖНОСТЬ
4/14

НАЛОГОВАЯ

ПЛАНИРОВКА

ПАРКИНГ

СОСТОЯНИЕ

СТОИМОСТЬ

15 017 940 ₽

73 080 м²/ГОД

НАЛОГ
с НДС

ОФИСНОЕ ПОМЕЩЕНИЕ 2466 М²

МЕТРО
Маяковская
7 минут пешком

АДРЕС
ул Гашека, д 6
ЦЕНТРАЛЬНЫЙ

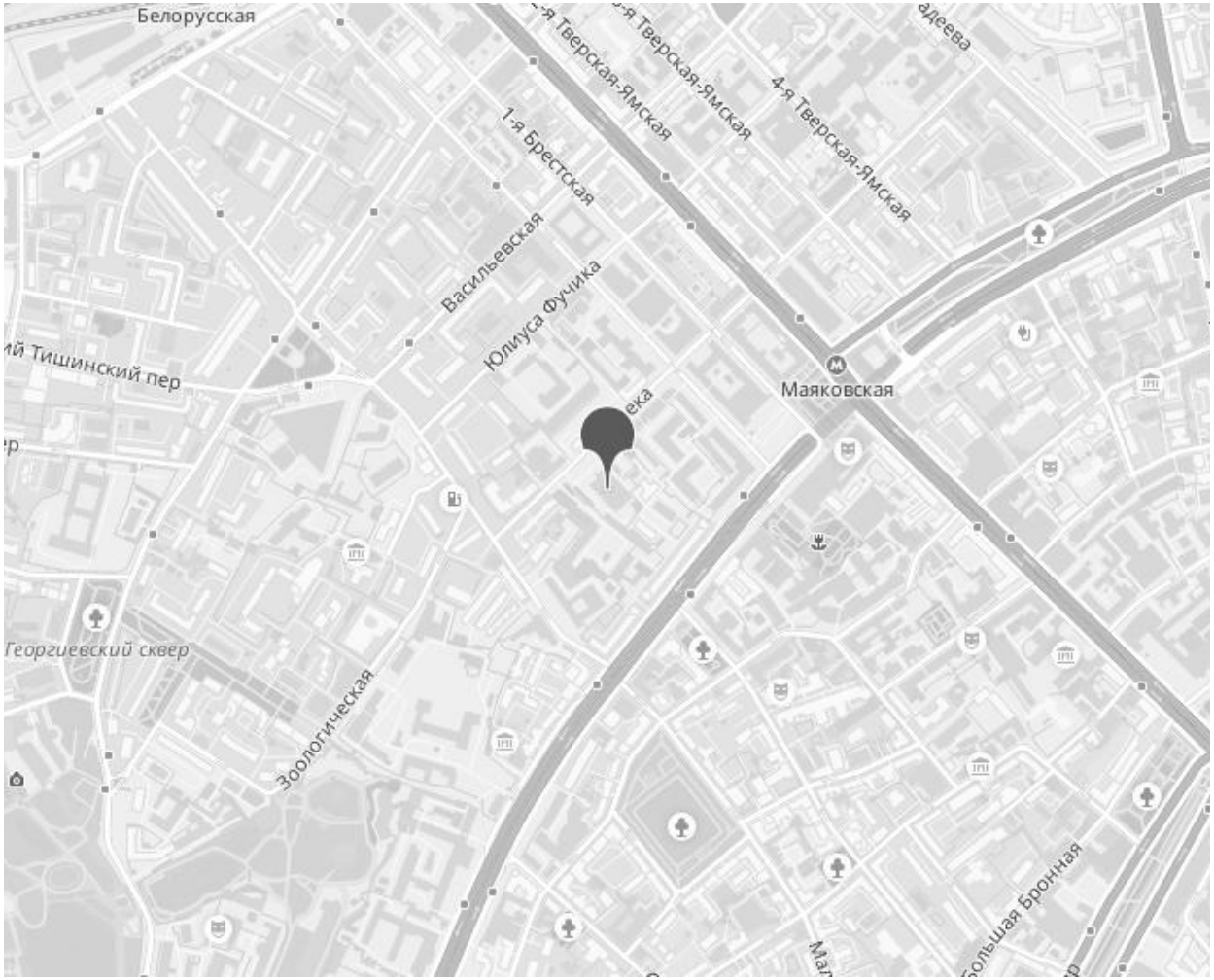

ОПИСАНИЕ

Предлагается в аренду офис площадью 2466 кв.м.на 4 этаже в БЦ класса А "Дукат Плейс III", готов к въезду. Современное здание в непосредственной близости от Садового кольца, Тверской улицы и в пешей доступности от ст. м. Маяковская.
Функциональная планировка этажей позволяет организовать эффективное рабочее пространство для Вашей компании.
Круглосуточная охрана, видеонаблюдение, презентабельные входная группа и холлы, подземная и наземная парковки.
Эксплуатационные расходы и НДС включены в арендную ставку.
Стоимость аренды 1 м/м - 36 000 рублей в месяц с НДС.

ОФИСНОЕ ПОМЕЩЕНИЕ 2466 М²

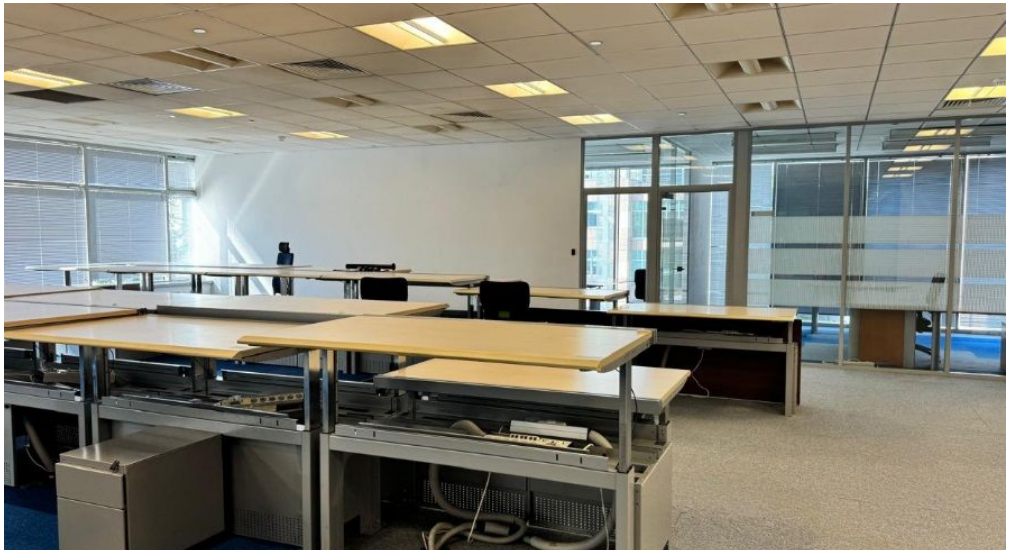

ОФИСНОЕ ПОМЕЩЕНИЕ 2466 М²

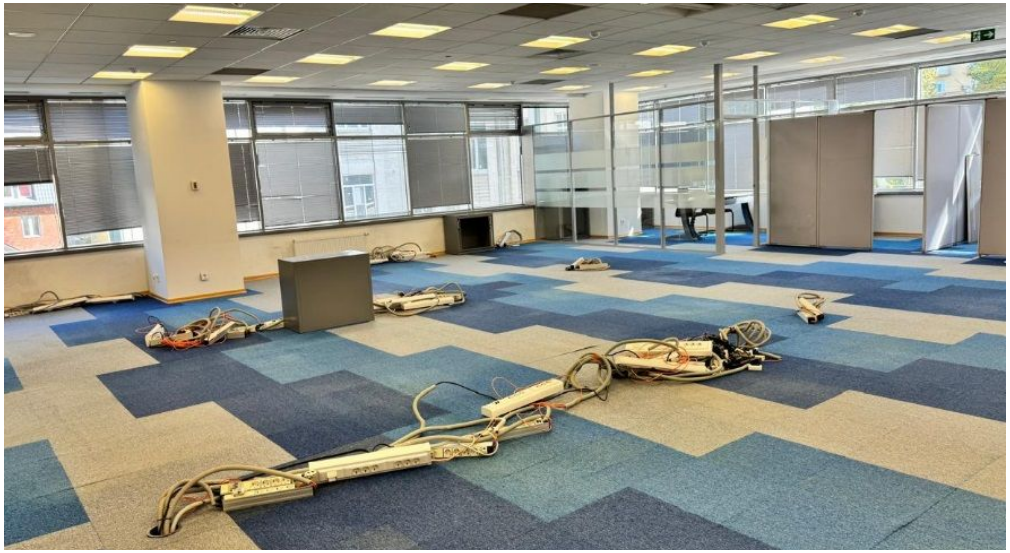

ОФИСНОЕ ПОМЕЩЕНИЕ 2466 М²

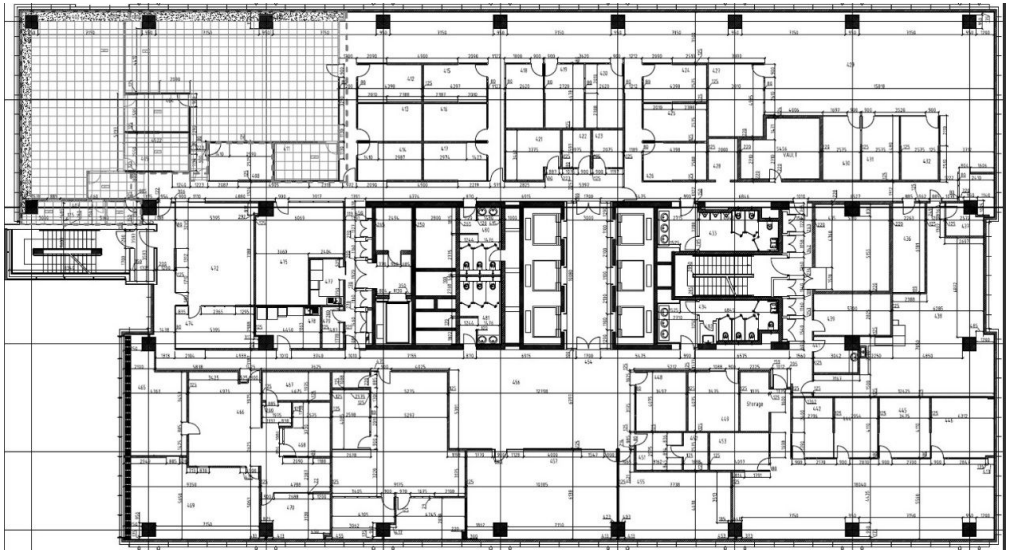

КОНТАКТЫ

Кот Мария
СПЕЦИАЛИСТ ПО НЕДВИЖИМОСТИ

Департамент коммерческой недвижимости
Агентство элитной недвижимости

ул Малая Пироговская, д 16

+7(967)198-0892
+7(495)797-7074

kot@chaseestate.ru

chaseestate.ru

CHASE
real estate services