CHASE
real estate services

СТОИМОСТЬ
550 000 ₽

Московская обл, г Одинцово, деревня Семенково, мкр 9-й, ул Новогодняя, д 56

ОБЩАЯ ПЛОЩАДЬ
377 М²

ОБЩАЯ УЧАСТКА
7 сот.

ОТДЕЛКА

РАСПОЛОЖЕНИЕ НА КАРТЕ

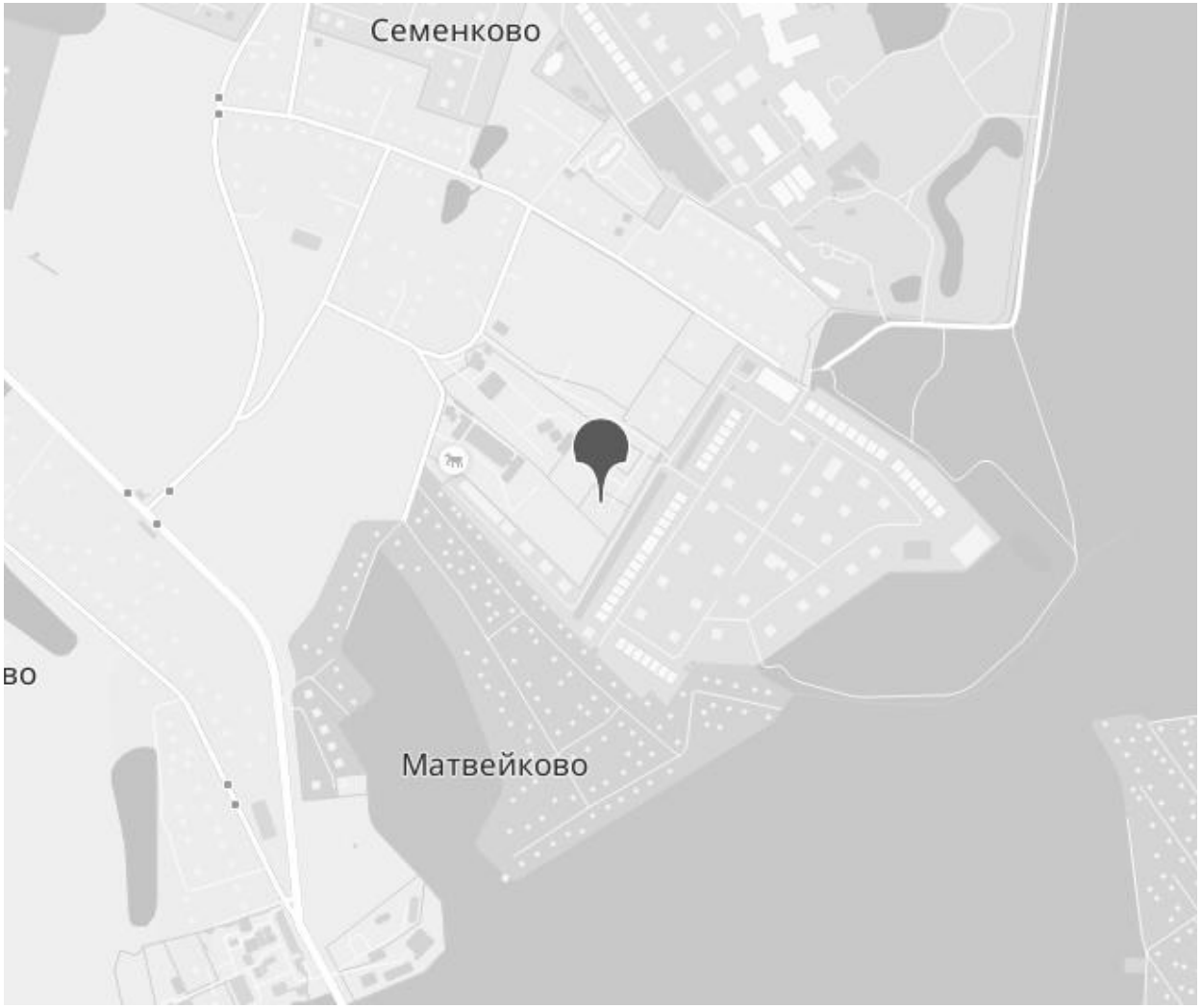

ПОСЕЛОК

ШОССЕ

РАЙОН

ТИП ПОСЕЛКА

550 000 ₽

ПОДРОБНО ОБ ОБЪЕКТЕ

СПАЛЕН

ВАННЫХ КОМНАТ

ЭТАЖНОСТЬ
3

БАССЕЙН

В аренду предлагается трехэтажный таунхаус с новым ремонтом в охраняемом коттеджном поселке Азарово Южное!

Функциональная планировка:

1 этаж: просторный холл, кухня-столовая, гостиная с камином и выходом во двор.
2 этаж: 2 спальни с с/у.
3 этаж: 2 спальни с с/у и двумя проходными комнатами, которые можно оборудовать под кабинет и библиотеку.

На участке есть навес под одну машину.
Лот: J57810

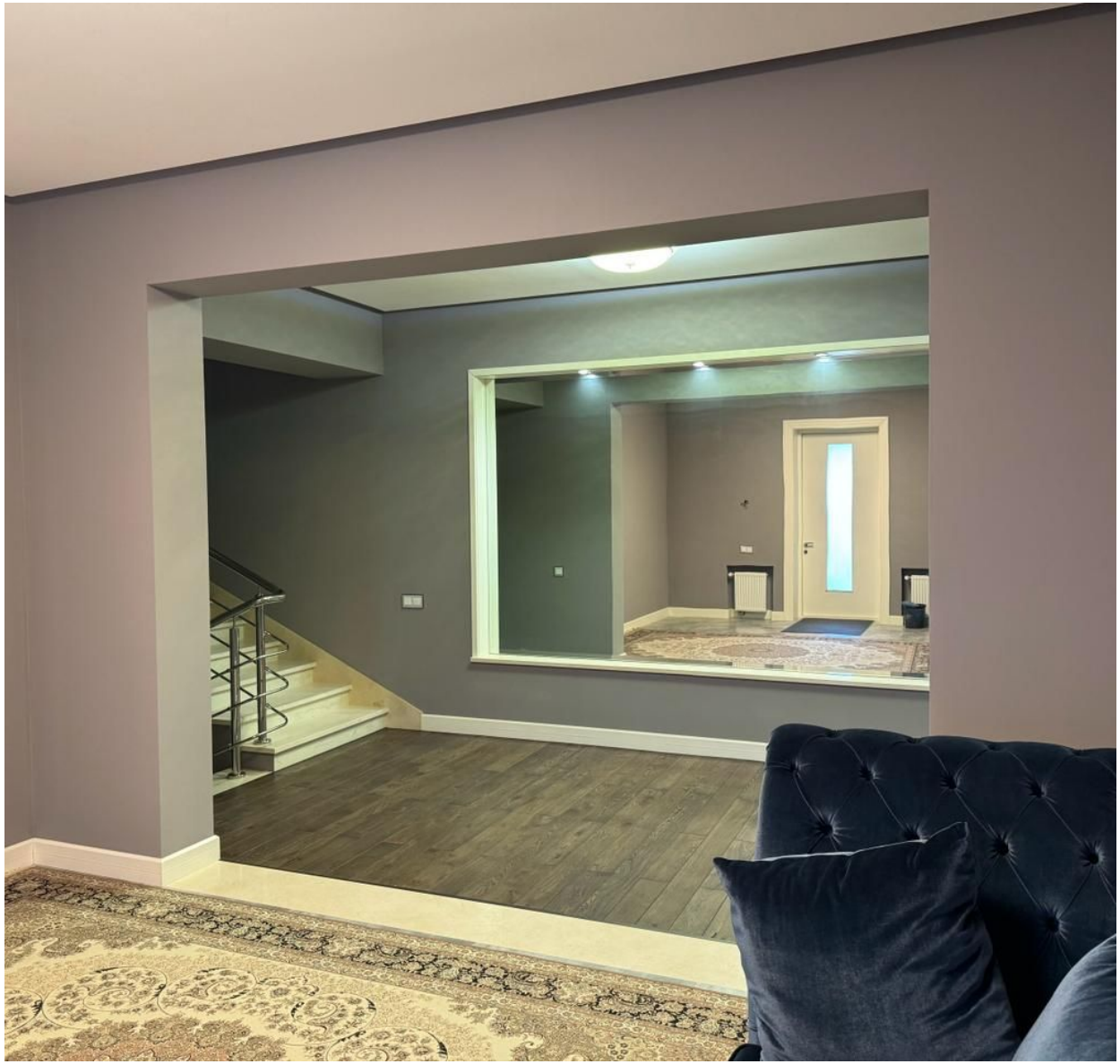

K89-1

КОНТАКТЫ

БАРАБАНОВ АЛЕКСАНДР

СПЕЦИАЛИСТ ПО НЕДВИЖИМОСТИ

Департамент городской недвижимости
Агентство элитной недвижимости

ул Малая Пироговская, д 16

+7(916)912-3045

barabanov@chaseestate.ru

chaseestate.ru

CHASE
real estate services