ЗДАНИЕ 898 М²

Г. МОСКВА

Большой Сухаревский пер, д 5, стр 1

ЛОТ № 32753

ПЛОЩАДЬ
898м²

ЭТАЖНОСТЬ
2

ГОД ПОСТРОЙКИ

ПАМЯТНИК
нет

ПАРКИНГ

СОСТОЯНИЕ

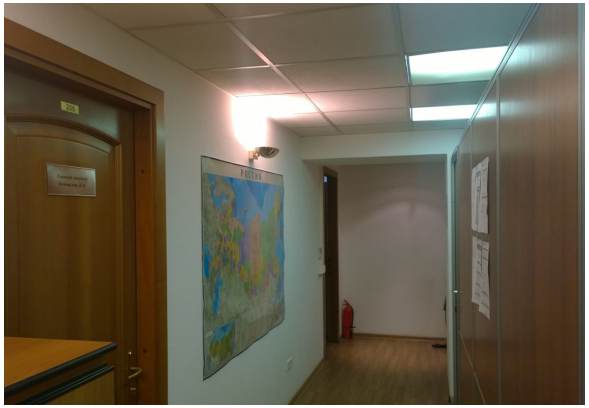

СТОИМОСТЬ

2 245 000 ₽

2 500 / м²

НАЛОГОВАЯ

НАЛОГ
УСН

ЗДАНИЕ 898 М²

МЕТРО
Цветной бульвар
5 минут пешком

АДРЕС
Большой Сухаревский пер, д 5, стр 1
ЦЕНТРАЛЬНЫЙ

ОПИСАНИЕ

ID 32753 Предлагаю в аренду ОСЗ общей площадью 899 м2 расположенное в пяти минутах пешком от станции метро Цветной бульвар. Два этажа, цоколь и мансарда. Все коммуникации в наличии, горячее водоснабжение — бойлер, электрическая мощность 120 кВт, общая система вентиляции и кондиционирования. Охранная сигнализация и наружное/внутреннее видеонаблюдение, автоматическая пожарная сигнализация. Есть возможность организации пространства под столовую и кухню (без технологического оборудования). Земельный участок в аренде, назначение административное. УСН. В ставку аренды включены эксплуатационные платежи, коммунальные услуги оплачиваются по факту потребления.

ЗДАНИЕ 898 М²

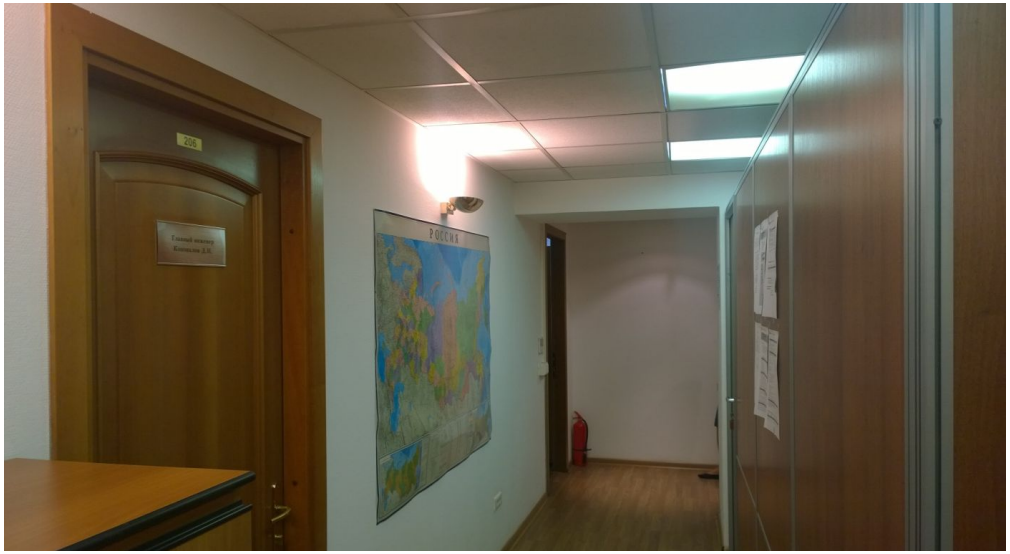

ЗДАНИЕ 898 М²

ЗДАНИЕ 898 М²

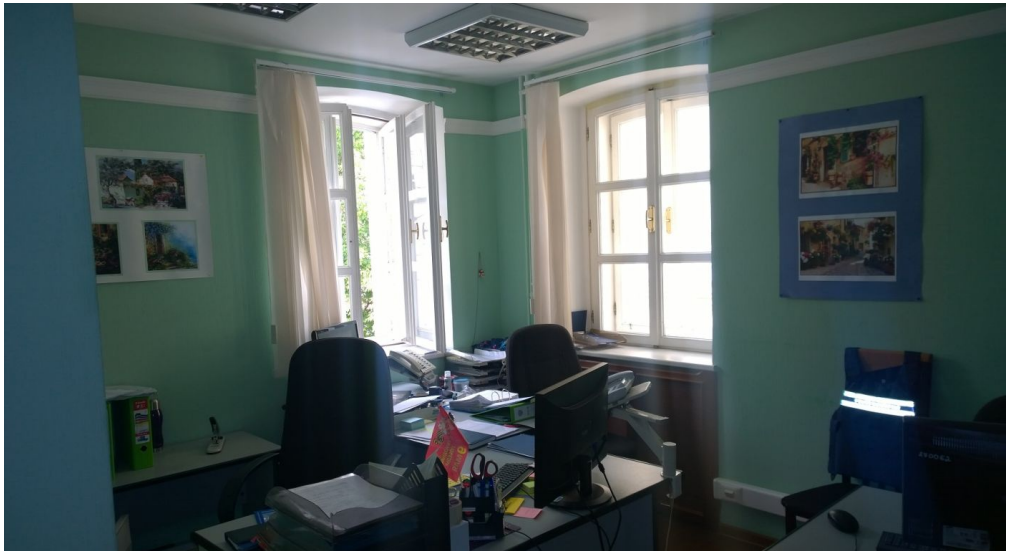

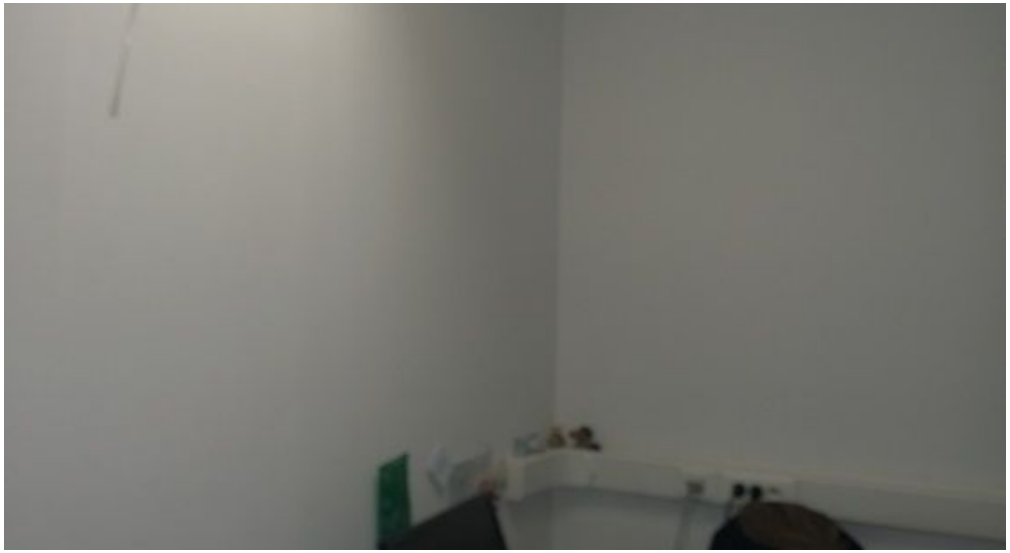

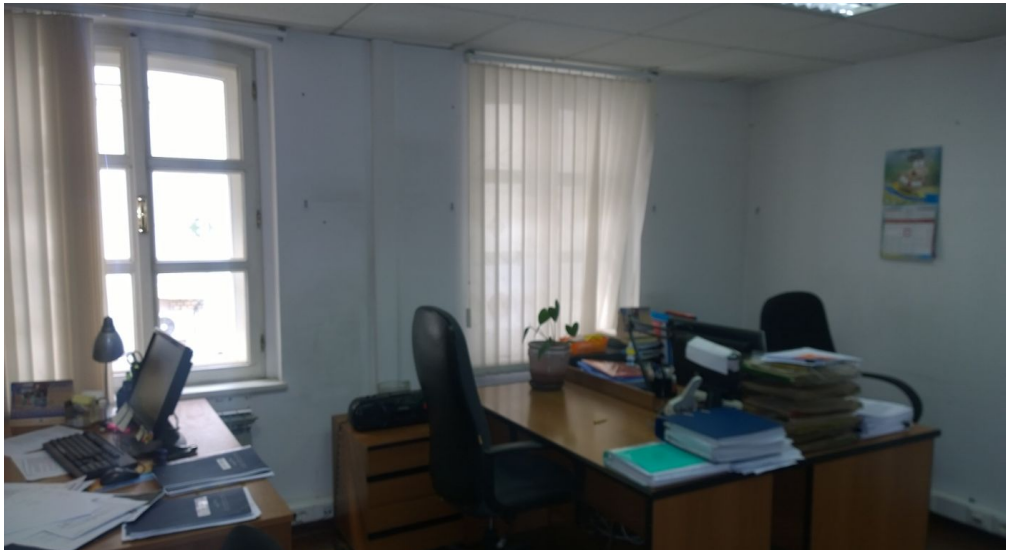

ЗДАНИЕ 898 М²

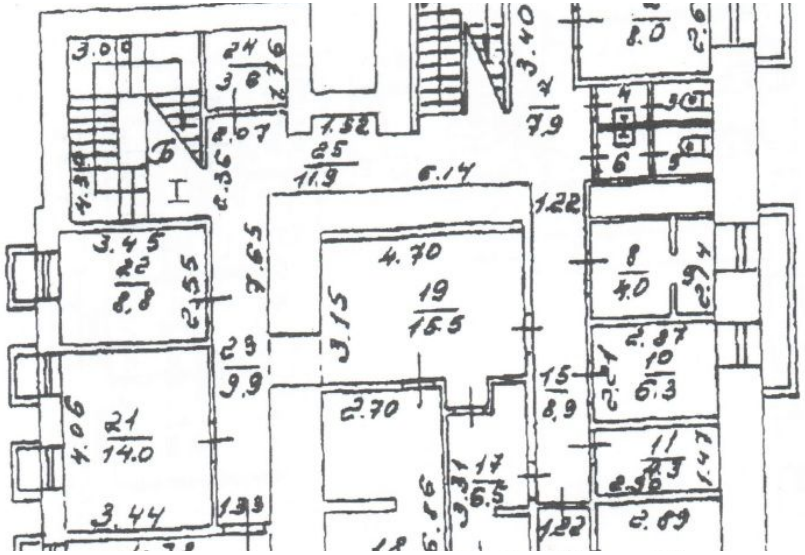

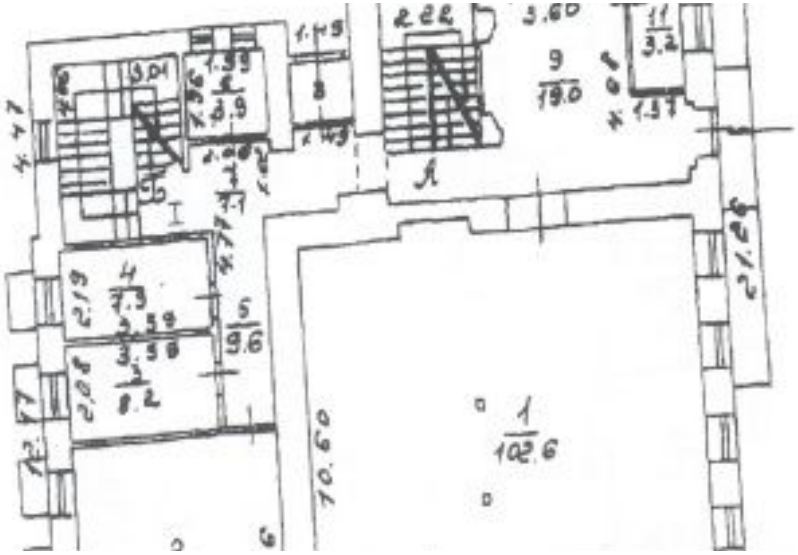

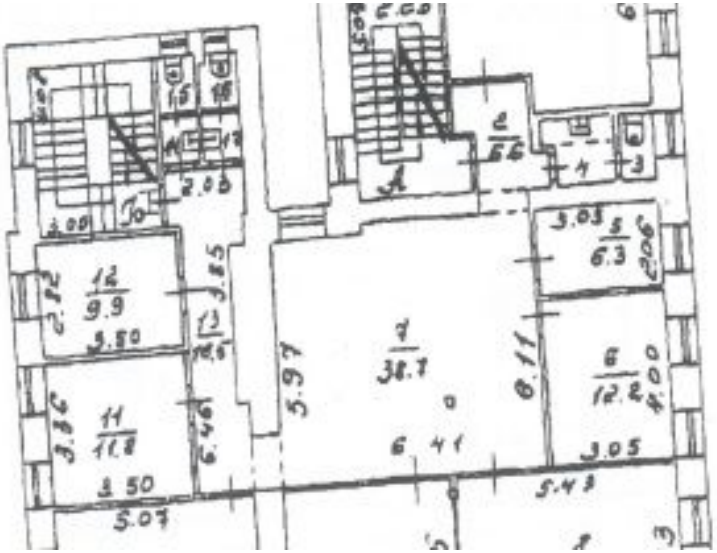

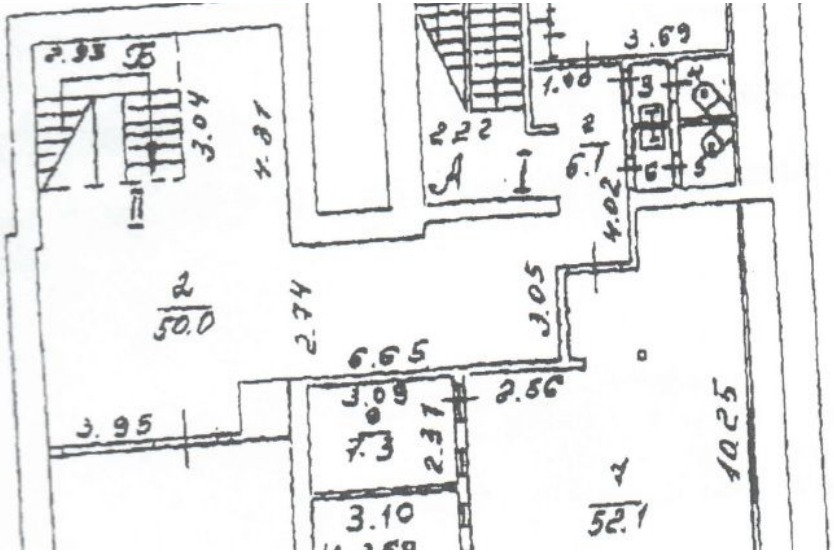

КОНТАКТЫ

Хакунова Юлия
СПЕЦИАЛИСТ ПО НЕДВИЖИМОСТИ

Департамент коммерческой недвижимости
Агентство элитной недвижимости

ул Малая Пироговская, д 16

+7(905)754-4458
+7(495)797-7074

hakunova@chaseestate.ru

chaseestate.ru

CHASE
real estate services