ЗДАНИЕ 1073 М²

Г. МОСКВА

2-й Казачий пер, д 3, стр 1

ЛОТ № 72277

ПЛОЩАДЬ
1073м²

ЭТАЖНОСТЬ
2

ГОД ПОСТРОЙКИ

ПАМЯТНИК
нет

ПАРКИНГ

СОСТОЯНИЕ

СТОИМОСТЬ

6 500 000 $

6 057 / м²

НАЛОГОВАЯ

НАЛОГ
с НДС

ЗДАНИЕ 1073 М²

МЕТРО
Полянка
5 минут пешком

АДРЕС
2-й Казачий пер, д 3, стр 1
ЦЕНТРАЛЬНЫЙ

ОПИСАНИЕ

Предлагается особняк во 2-м Казачьем переулке.

Офисный особняк расположился в историческом районе Якиманка Центрального округа Москвы. Прекрасная транспортная доступность обеспечивается близостью Садового кольца, улиц Большая Ордынка и Большая Полянка. Дорога пешком до ближайшей станции метро "Полянка" займет около 5-ти минут, до "Добрынинской" - около 8-ми минут.

Общая площадь - 1074 кв.м
Этажность - подвал, 2 этажа и мансарда
Год постройки - 1892.
В помещениях выполнена качественная внутренняя отделка. Планировка - преимущественно кабинетная.

Собственная парковка на 8-10 м/м.
Земельный участок площадью 1011 кв.м оформлен в аренду.

Собственник - юридическое лицо.
В настоящее время здание сдано в аренду, договор аренды заключен на 11 месяцев.
Номер: 72277

ЗДАНИЕ 1073 М²

ЗДАНИЕ 1073 М²

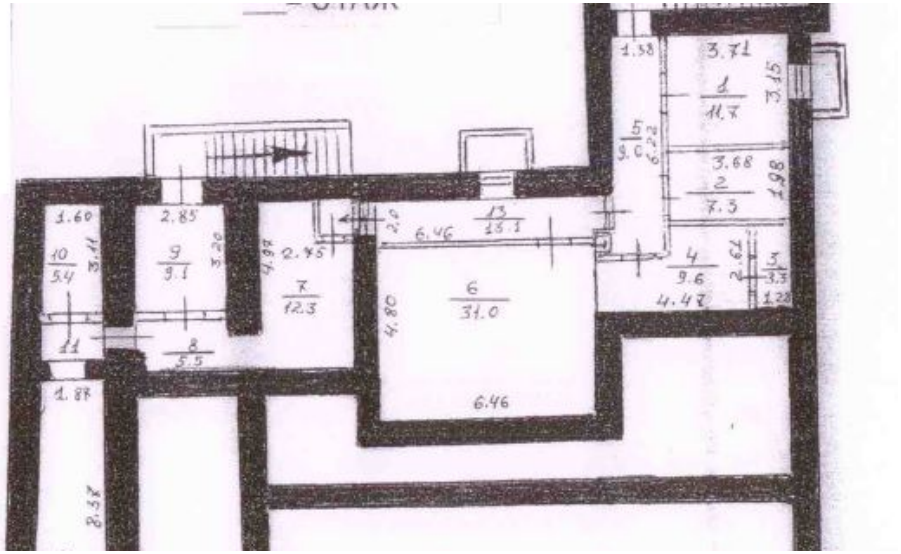

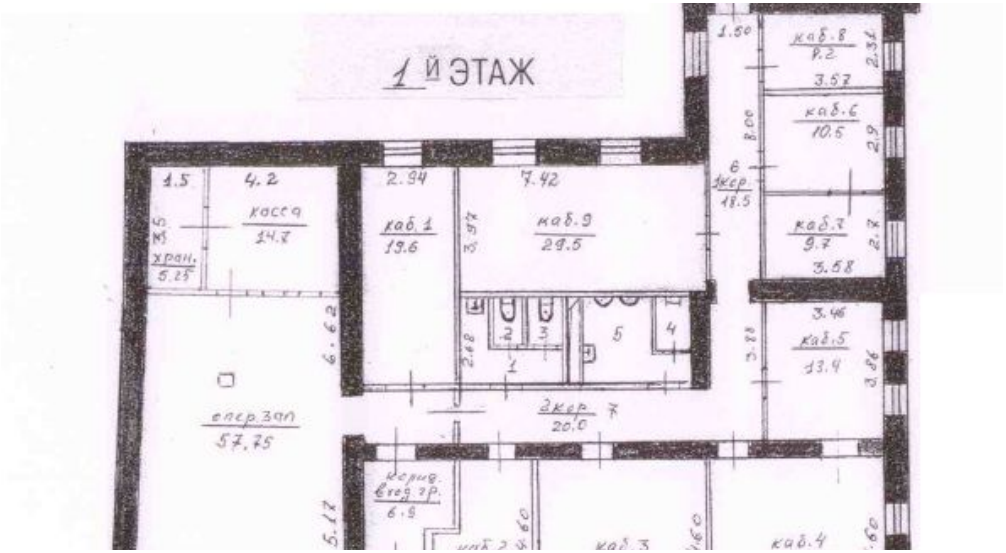

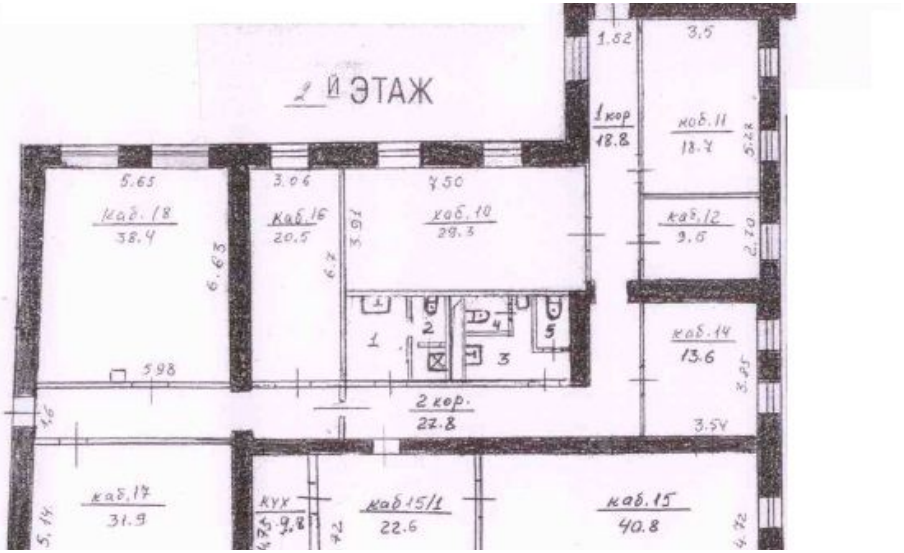

ЗДАНИЕ 1073 М²

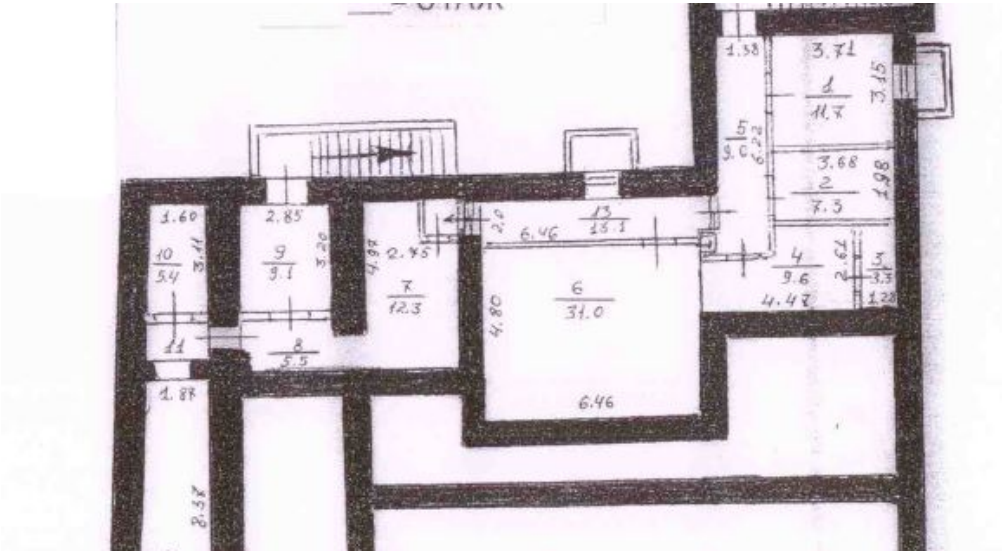

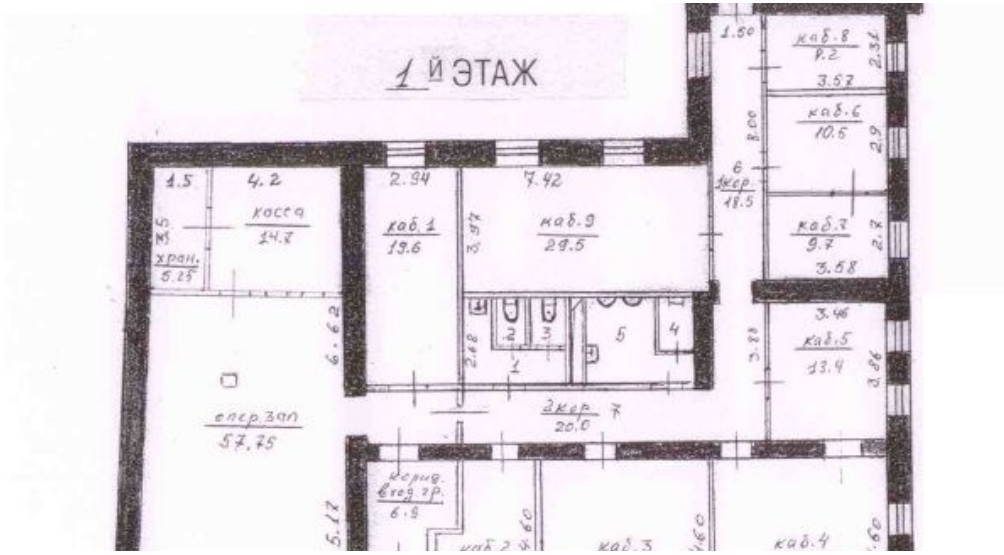

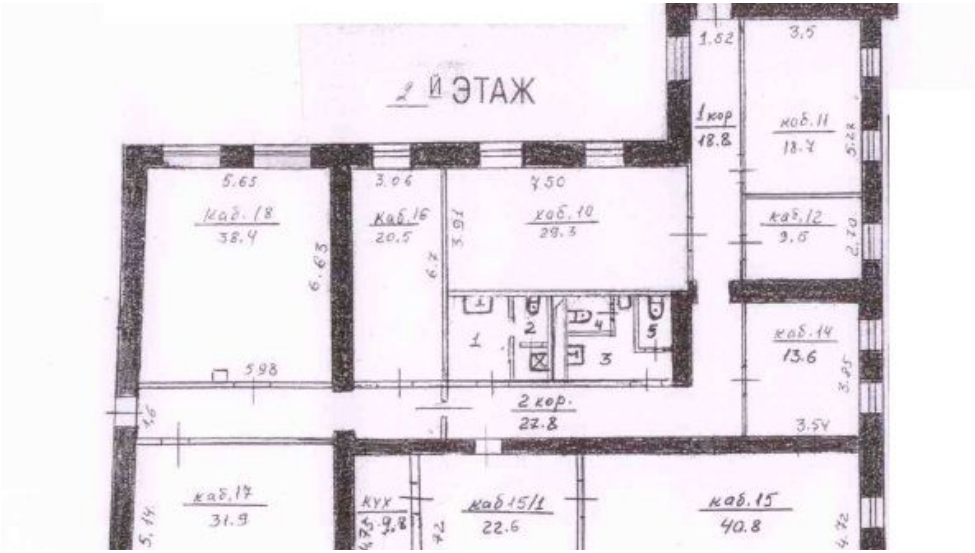

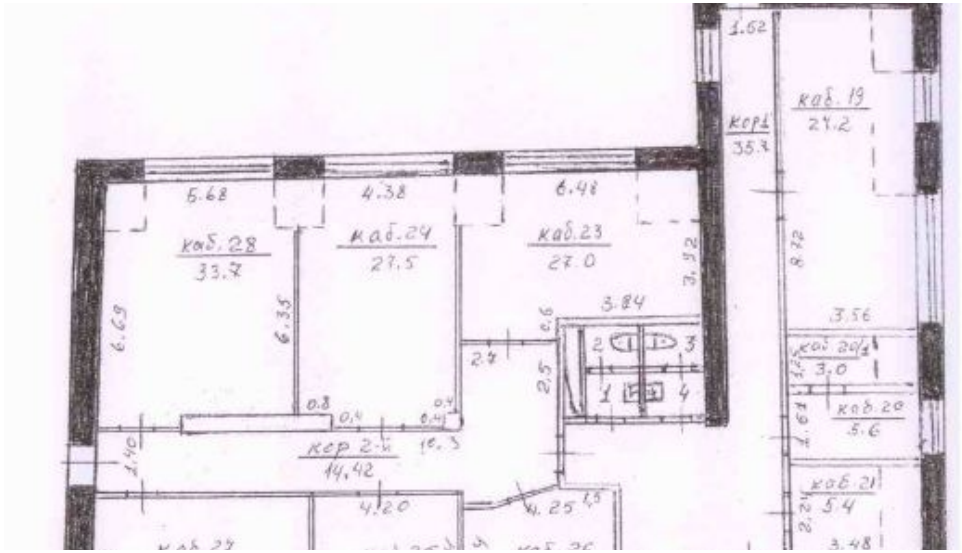

КОНТАКТЫ

Бархударян Армен
СПЕЦИАЛИСТ ПО НЕДВИЖИМОСТИ

Департамент коммерческой недвижимости
Агентство элитной недвижимости

ул Малая Пироговская, д 16

+7(905)756-7818
+7(495)797-7074

armen@chaseestate.ru

chaseestate.ru

CHASE
real estate services