ЗДАНИЕ 6614 М²

Г. МОСКВА

Большой Кисельный пер, д 17/15, стр 1

ЛОТ № 66001

ПЛОЩАДЬ
6614м²

ЭТАЖНОСТЬ
6

ГОД ПОСТРОЙКИ

ПАМЯТНИК
нет

ПАРКИНГ

СОСТОЯНИЕ

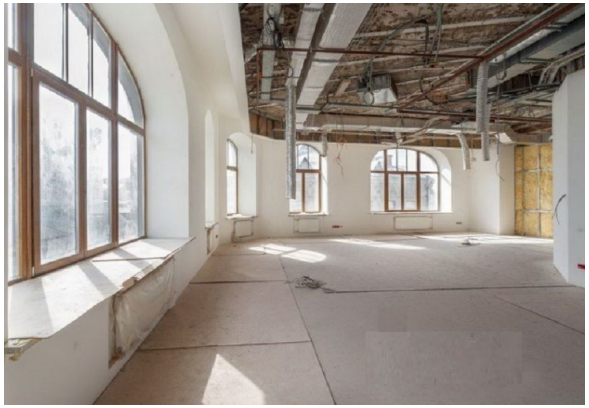

СТОИМОСТЬ

1 400 000 000 ₽

211 672 / м²

НАЛОГОВАЯ

НАЛОГ

ЗДАНИЕ 6614 М²

МЕТРО
Чистые пруды
5 минут пешком

АДРЕС
Большой Кисельный пер, д 17/15, стр 1
ЦЕНТРАЛЬНЫЙ

ОПИСАНИЕ

Продажа 6-этажного здания, общей площадью 6641,1 м2, расположенного в историческом центре Москвы, в 1,5 км от Кремля, на пересечении Б. Кисельного переулка с ул. Б. Лубянка.
Здание представляет собой объединенные между собой два здания в виде квадрата, переменной этажности (5-6 этажей, подвал и чердак), 4 отдельных входа и въездные ворота.
В здании 4 лифта грузо-пассажирских лифта.
Состояние помещения - под отделку;
Современные коммуникации.
Электричество - 400 кВт.

ЗДАНИЕ 6614 М²

ЗДАНИЕ 6614 М²

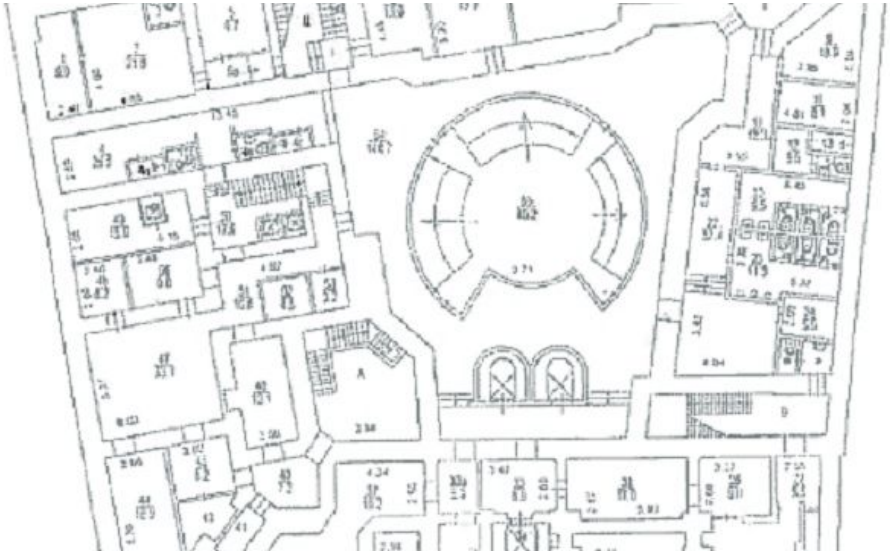

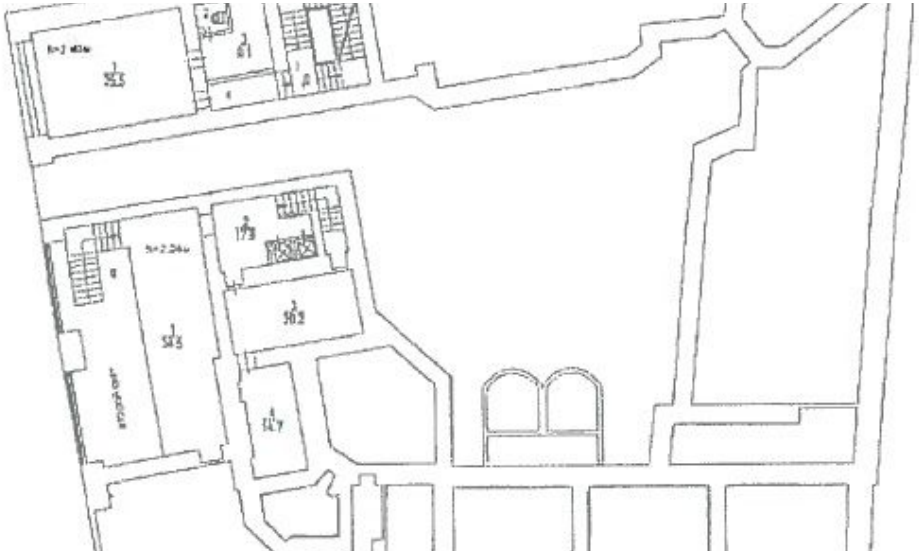

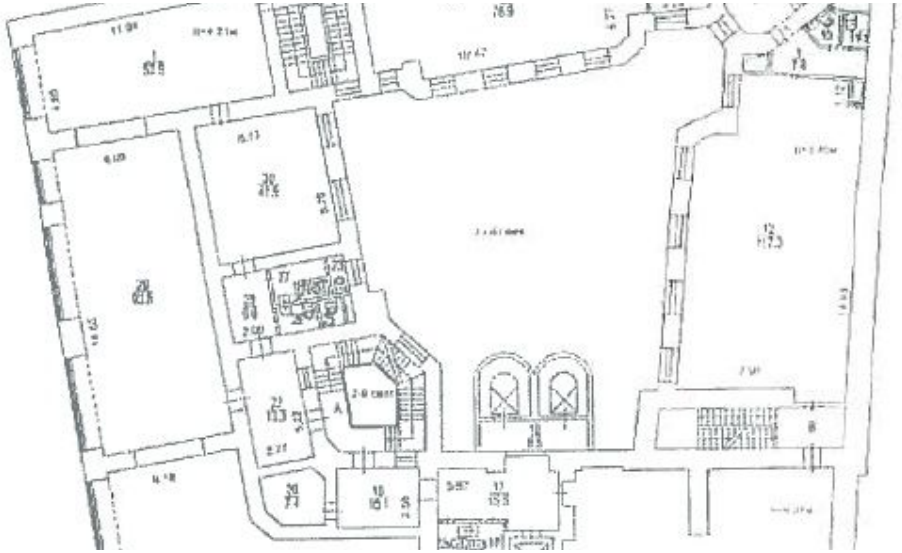

ЗДАНИЕ 6614 М²

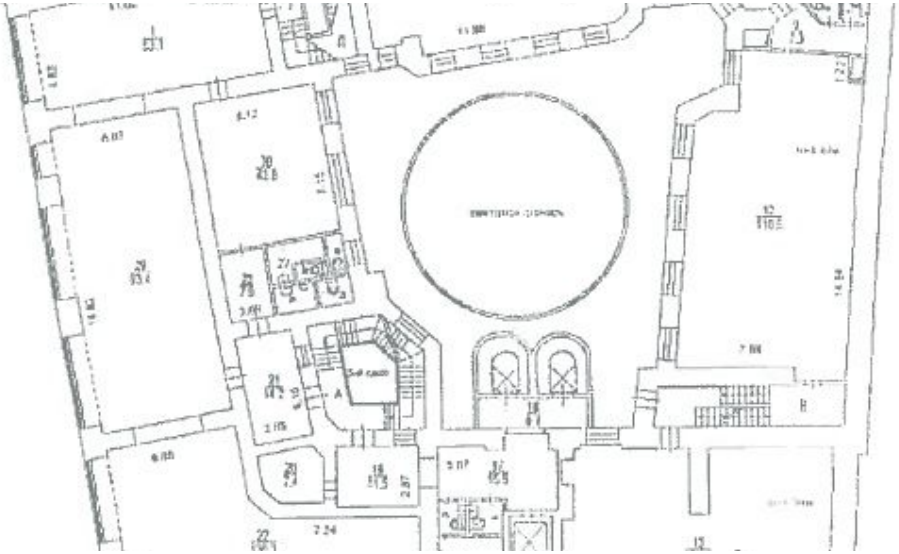

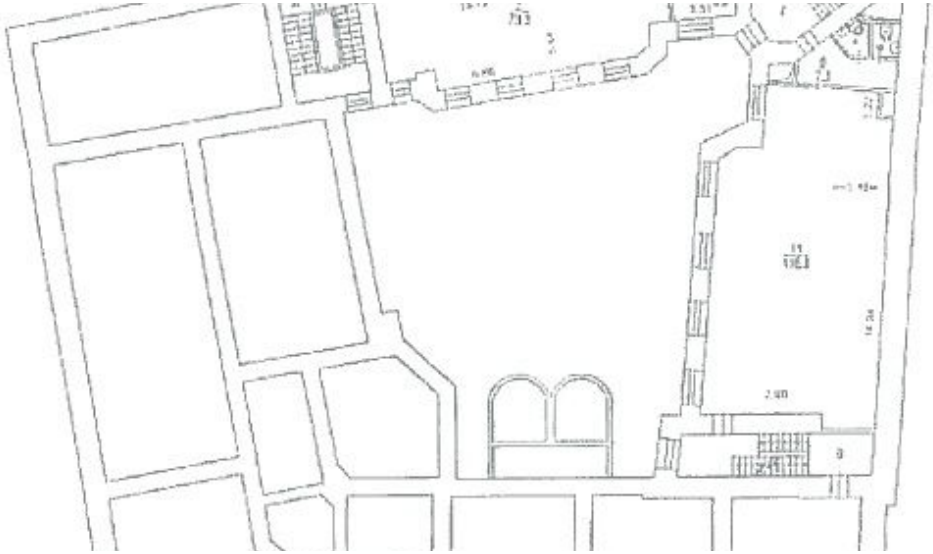

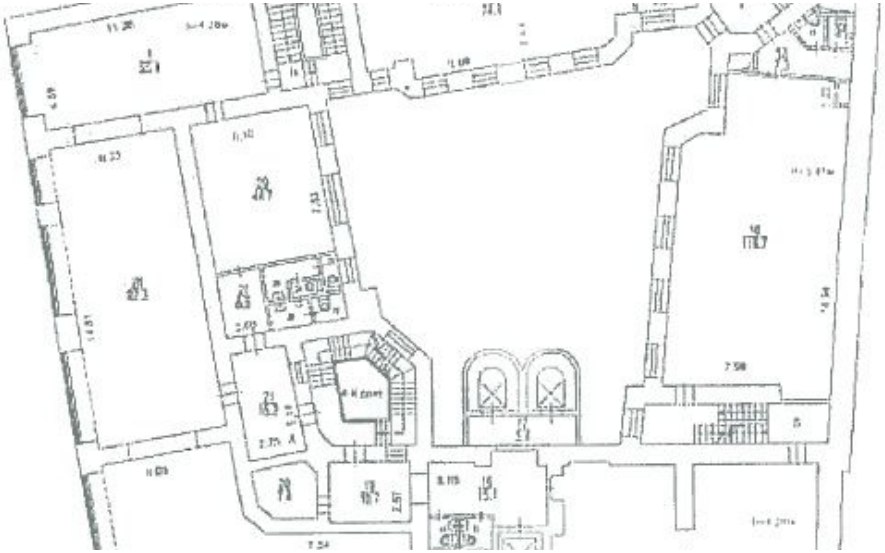

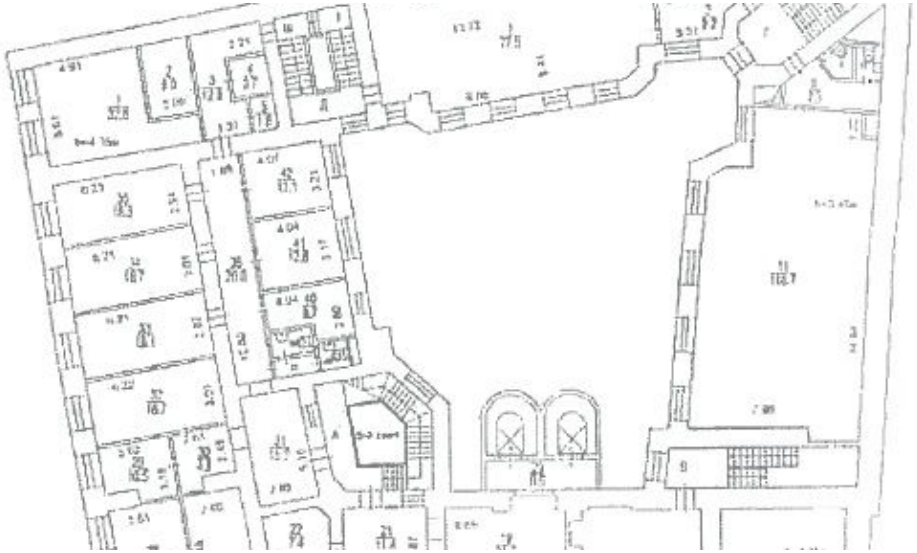

КОНТАКТЫ

Бархударян Армен
СПЕЦИАЛИСТ ПО НЕДВИЖИМОСТИ

Департамент коммерческой недвижимости
Агентство элитной недвижимости

ул Малая Пироговская, д 16

+7(905)756-7818
+7(495)797-7074

armen@chaseestate.ru

chaseestate.ru

CHASE
real estate services