# ЗДАНИЕ 691 М²

Г. МОСКВА

## ул Фридриха Энгельса, д 75, стр 9

ЛОТ № 65383

ПЛОЩАДЬ
**691м²**

ЭТАЖНОСТЬ
**3**

ГОД ПОСТРОЙКИ

ПАМЯТНИК
**нет**

ПАРКИНГ

СОСТОЯНИЕ

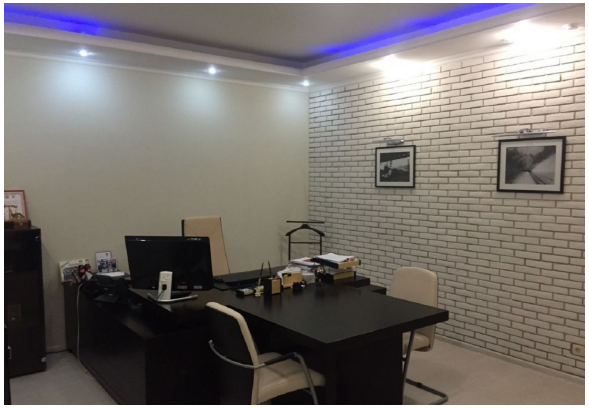

СТОИМОСТЬ

**200 000 000 ₽**

**289 435 / м²**

НАЛОГОВАЯ

НАЛОГ
**УСН**

# ЗДАНИЕ 691 М²

МЕТРО
**Бауманская**
12 минут пешком

АДРЕС
**ул Фридриха Энгельса, д 75, стр 9**
ЦЕНТРАЛЬНЫЙ

**ОПИСАНИЕ**

Продажа офисного особняка на улице Фридриха Энгельса.
Особняк расположен в Басманном районе Москвы, в непосредственной близости от Бакунинской улицы. Дорога пешком до ближайшей станции метро "Бауманская" займет около 12-ти минут.
Общая площадь - 691 кв.м.
В помещениях выполнена дорогостоящая внутренняя отделка, планировка - кабинетная.
1 этаж меблирован. Собственная мини-кухня, переговорные комнаты.
Номер: 65383

# ЗДАНИЕ 691 М²

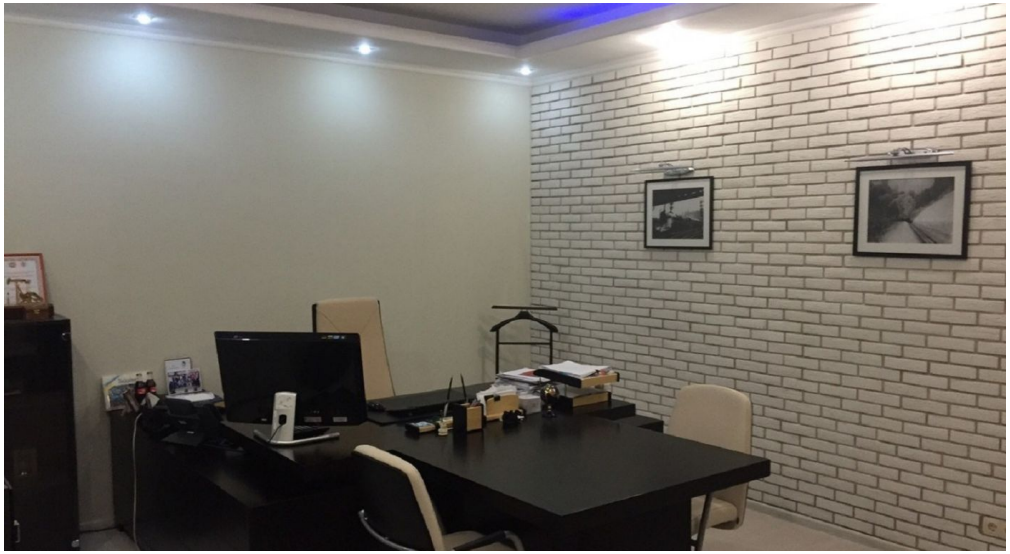

# ЗДАНИЕ 691 М²

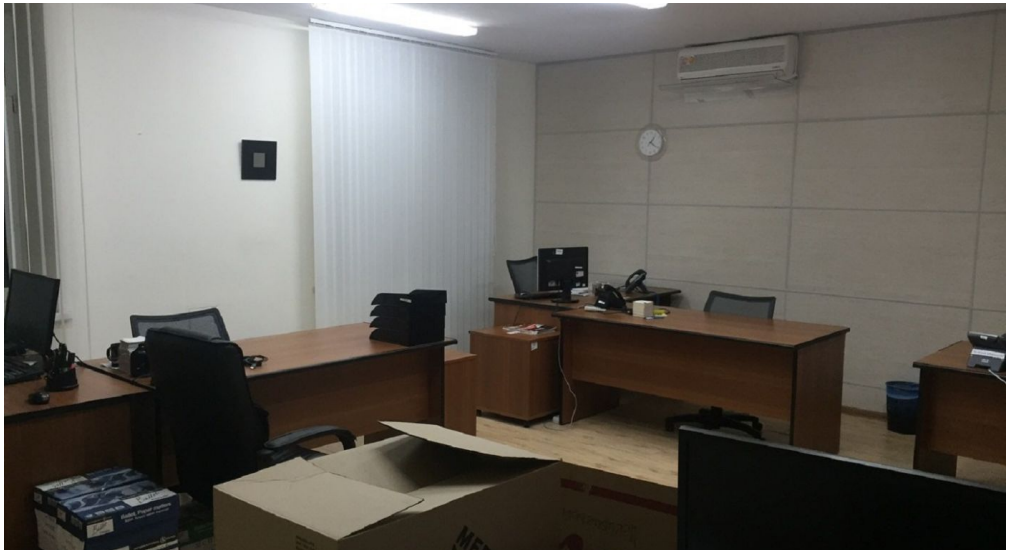

# ЗДАНИЕ 691 М²

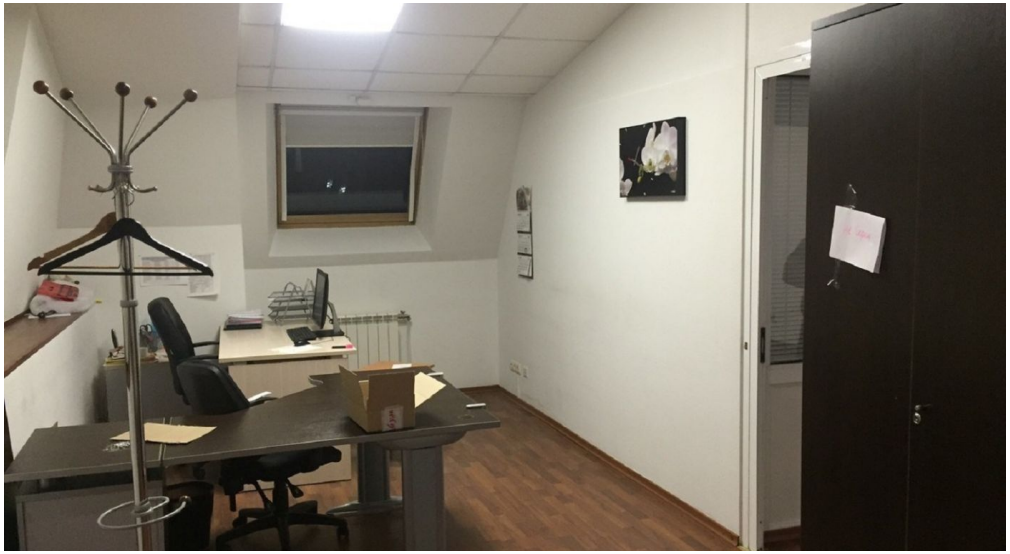

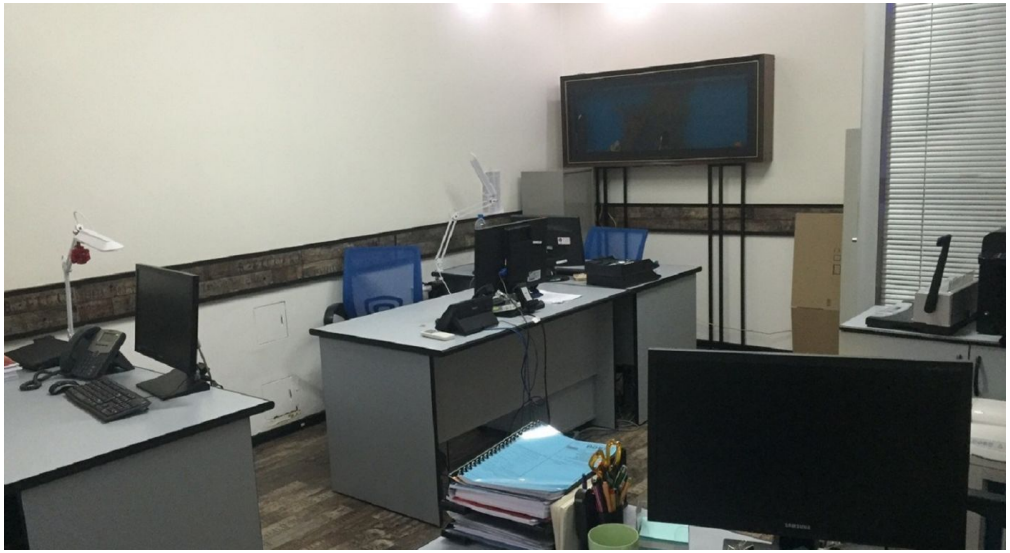

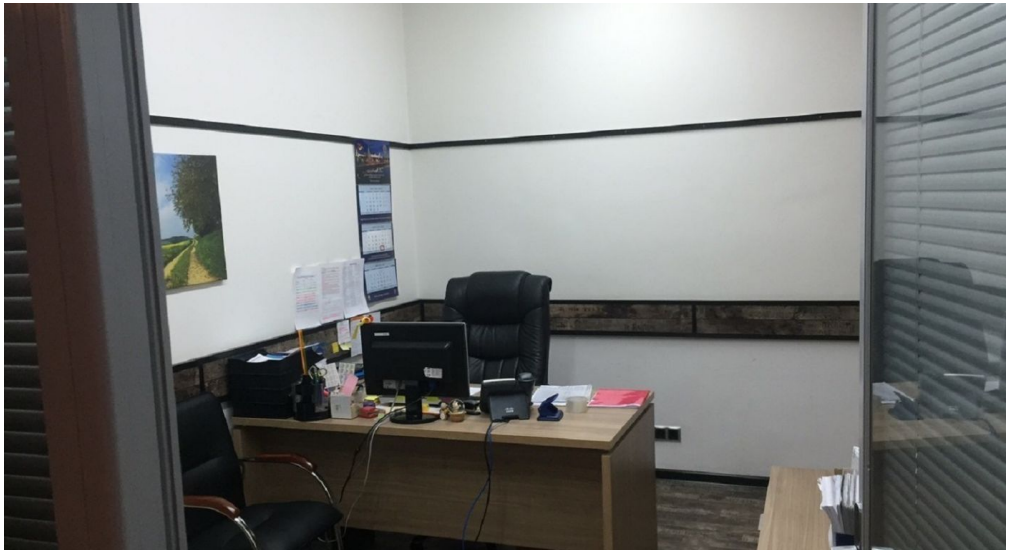

# ЗДАНИЕ 691 М²

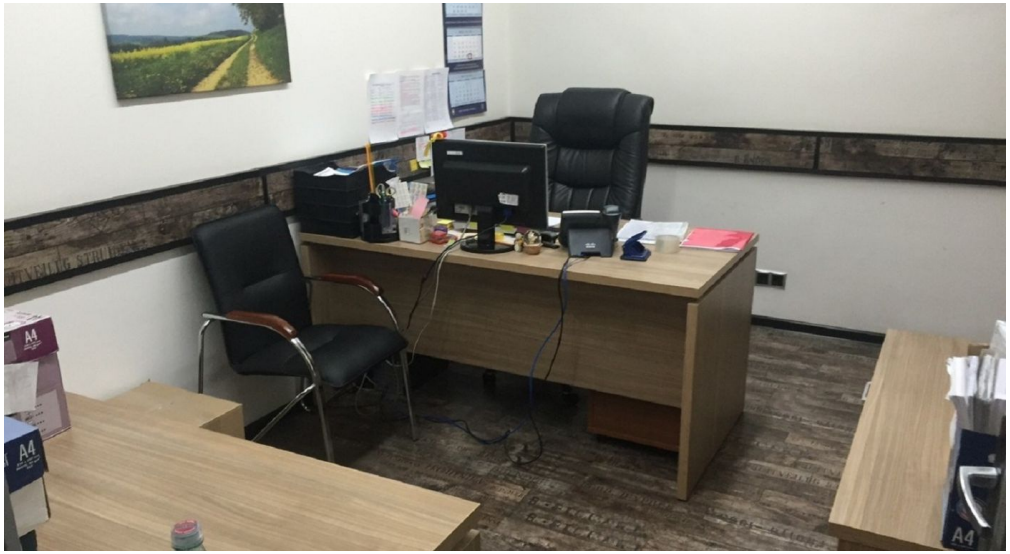

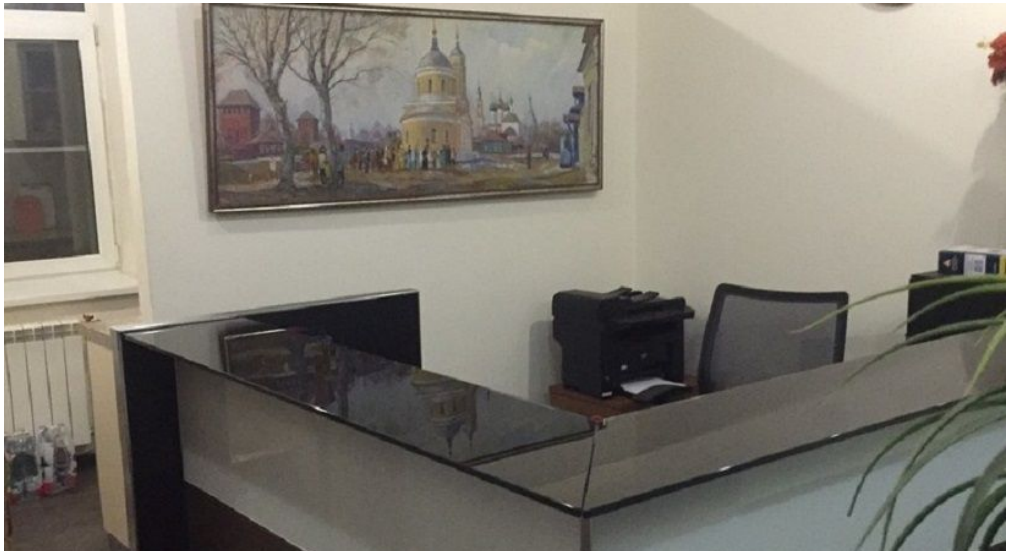

# ЗДАНИЕ 691 М²

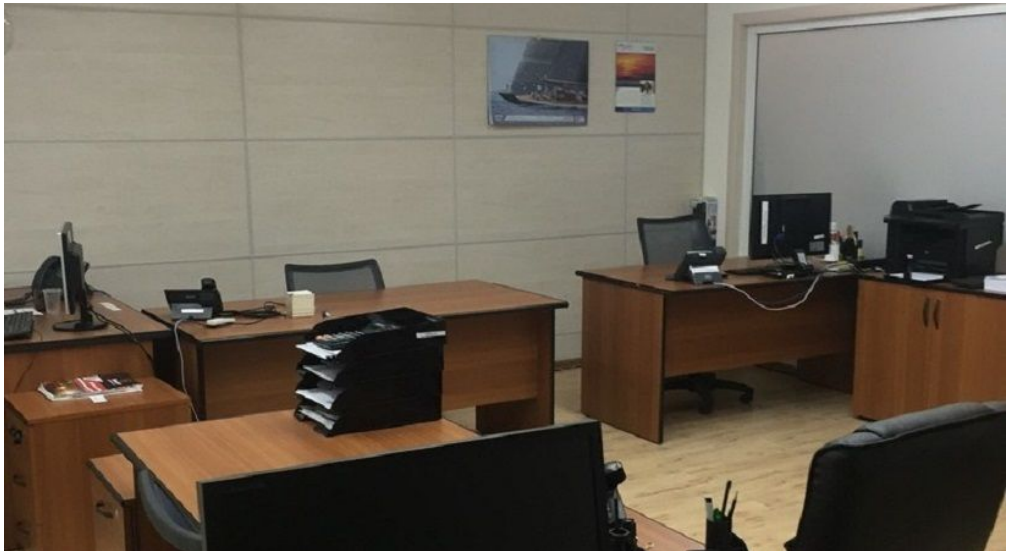

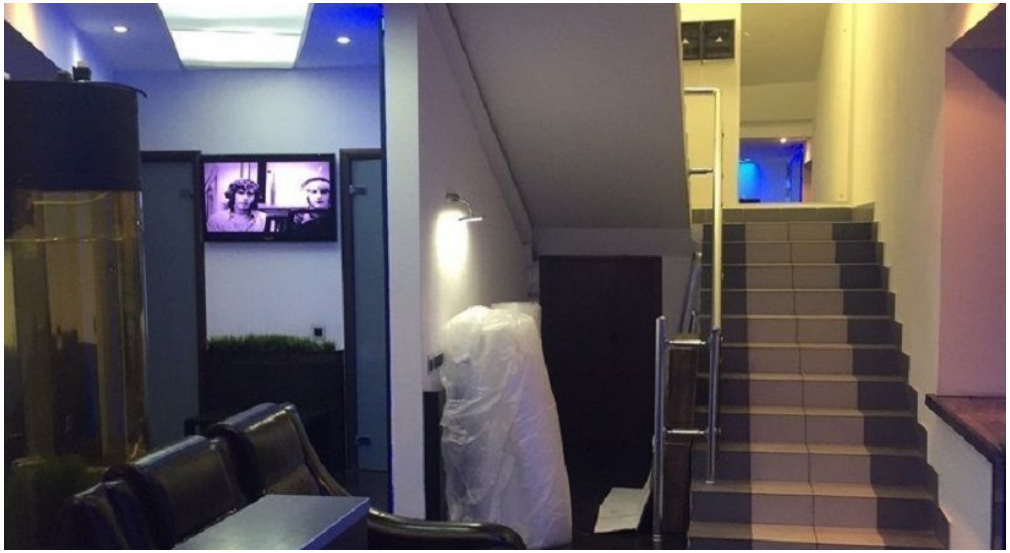

# ЗДАНИЕ 691 М²

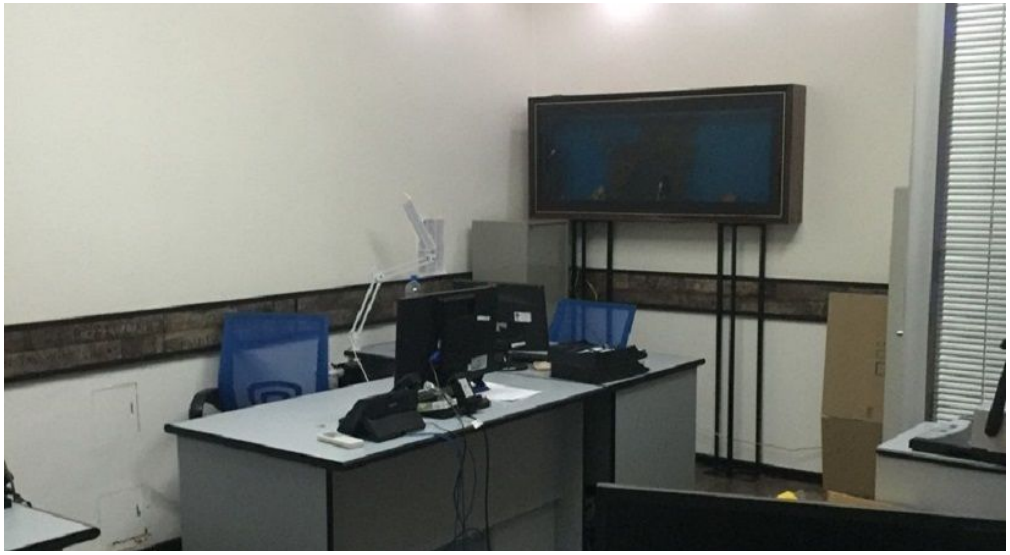

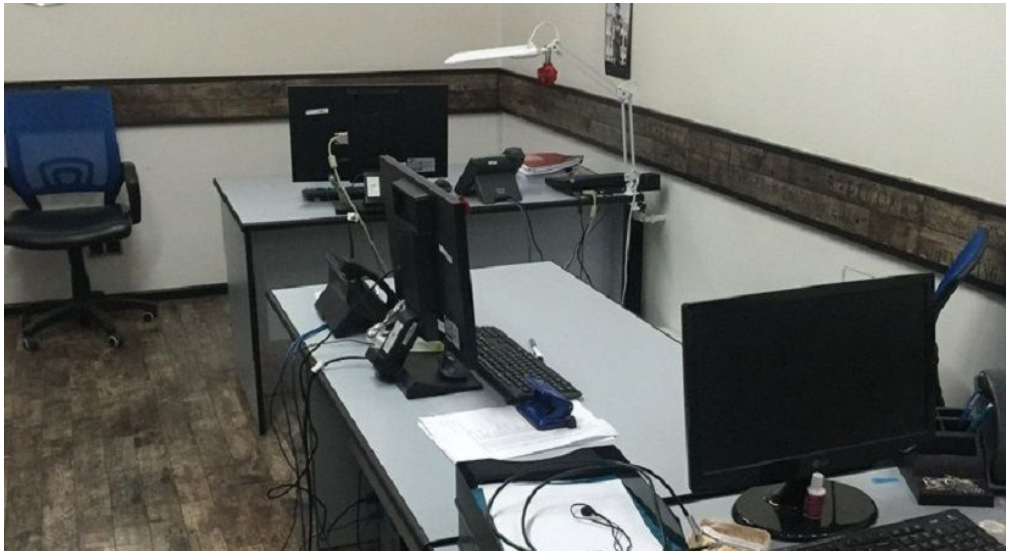

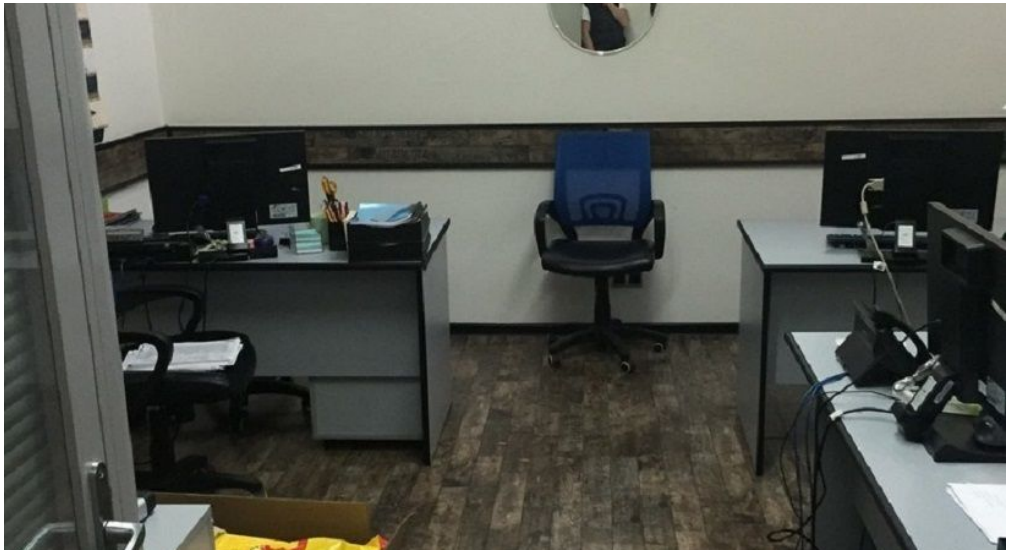

# КОНТАКТЫ

**Бархударян Армен**
СПЕЦИАЛИСТ ПО НЕДВИЖИМОСТИ

Департамент коммерческой недвижимости
**Агентство элитной недвижимости**

ул Малая Пироговская, д 16

+7(905)756-7818
+7(495)797-7074

armen@chaseestate.ru

**chaseestate.ru**

CHASE
real estate services