ЗДАНИЕ 370 М²

Г. МОСКВА

Большой Каретный пер, д 20, стр 2

ЛОТ № 60679

ПЛОЩАДЬ
370м²

ЭТАЖНОСТЬ
2

ГОД ПОСТРОЙКИ

ПАМЯТНИК
нет

ПАРКИНГ

СОСТОЯНИЕ

СТОИМОСТЬ

185 000 000 ₽

500 000 / м²

НАЛОГОВАЯ

НАЛОГ
УСН

ЗДАНИЕ 370 М²

МЕТРО
Цветной бульвар
4 минут пешком

АДРЕС
Большой Каретный пер, д 20, стр 2
ЦЕНТРАЛЬНЫЙ

ОПИСАНИЕ

ID 60679 Продается двухэтажный особняк 1907 года постройки, общей площадью 370 м2, расположенный в ЦАО г. Москвы на Большом Каретном пер. Не является памятником архитектуры. Расположен на огороженной территории. Два входа. Кабинетная планировка, высота потолков 3 м. Все коммуникации в наличии, электричество 33 кВт, возможно увеличение. Парковка 4-5 м/м на территории. Отличная локация, 5 минут от станции метро Цветной бульвар.

ЗДАНИЕ 370 М²

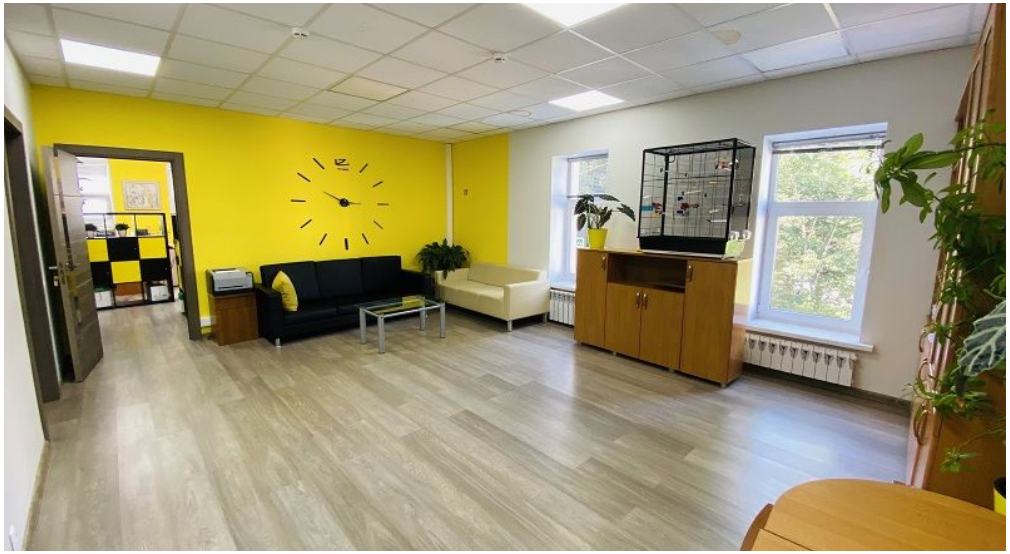

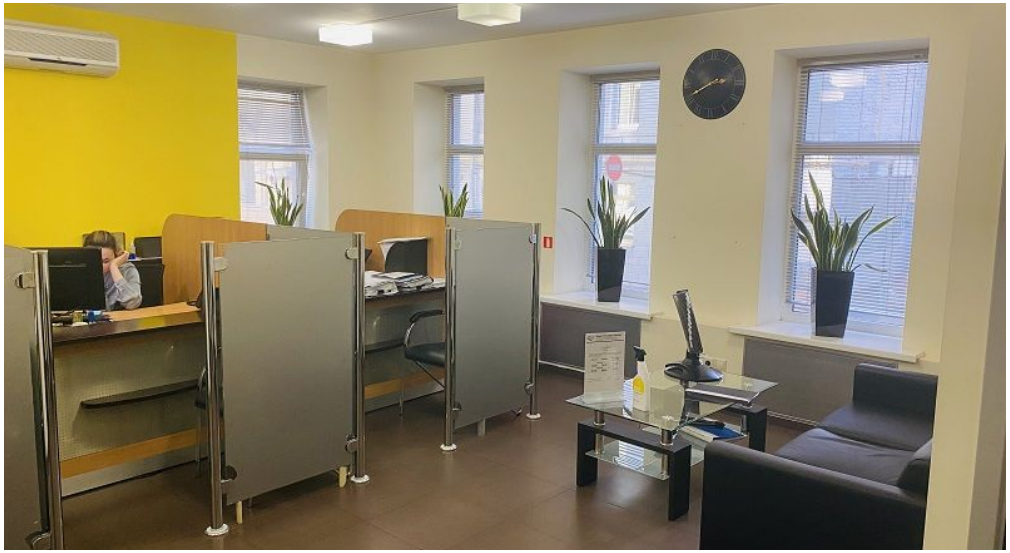

ЗДАНИЕ 370 М²

ЗДАНИЕ 370 М²

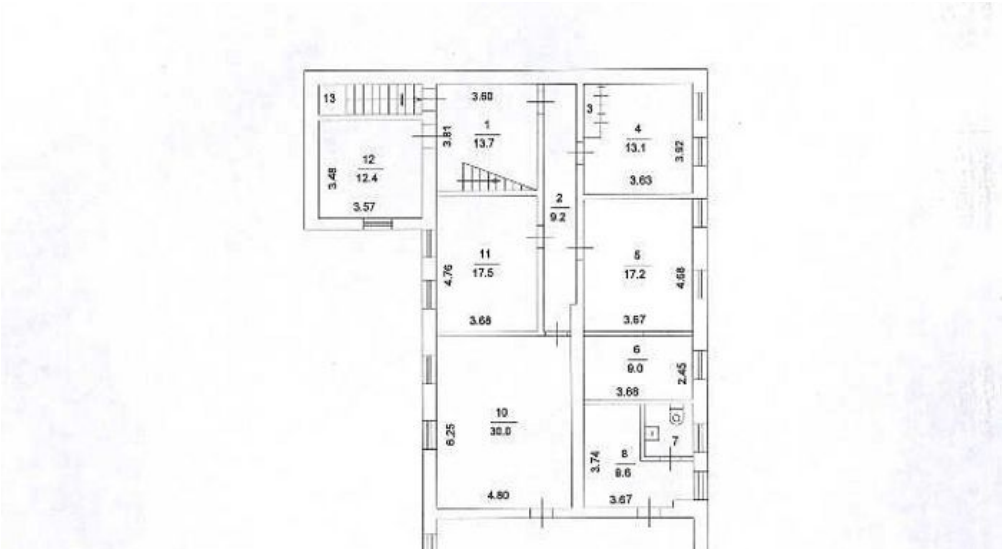

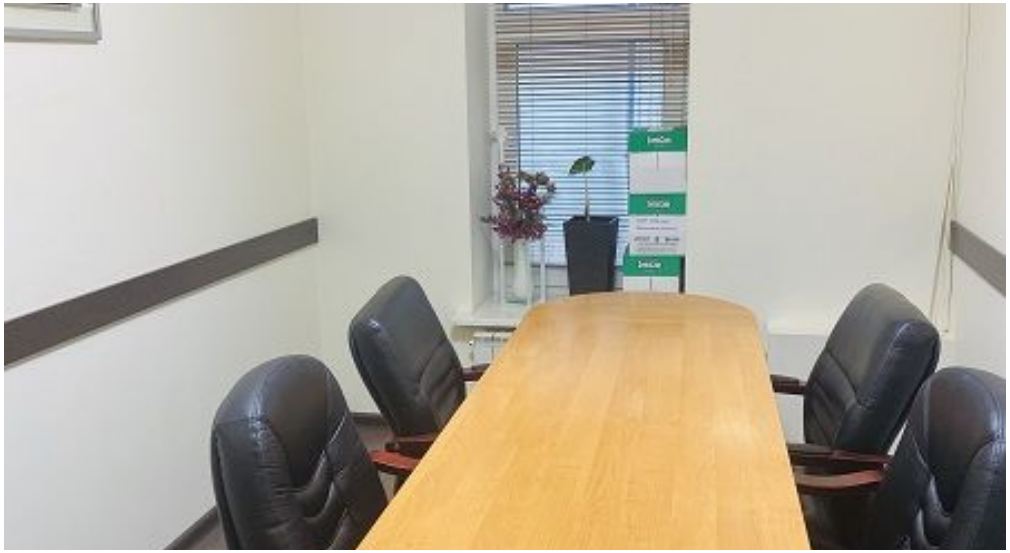

КОНТАКТЫ

Хакунова Юлия
СПЕЦИАЛИСТ ПО НЕДВИЖИМОСТИ

Департамент коммерческой недвижимости
Агентство элитной недвижимости

ул Малая Пироговская, д 16

+7(905)754-4458
+7(495)797-7074

hakunova@chaseestate.ru

chaseestate.ru

CHASE
real estate services