ОФИСНОЕ ПОМЕЩЕНИЕ 110 М²

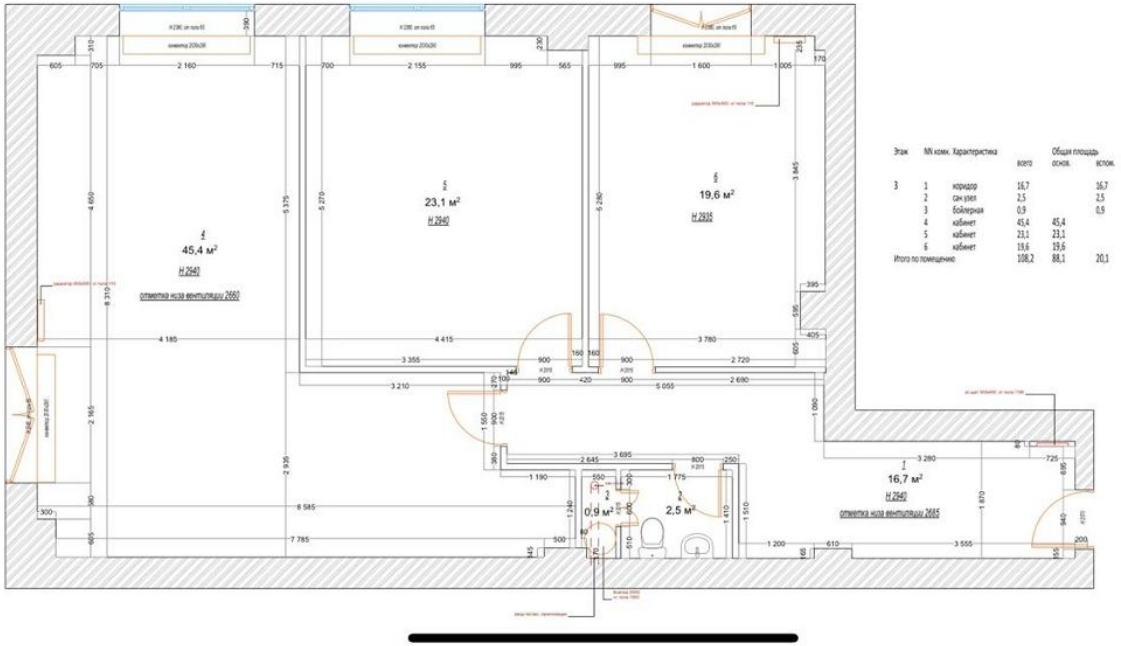

Г. МОСКВА

ул Большая Садовая, д 5, к 1

ЛОТ № 500059555

ПЛОЩАДЬ
110м²

ЭТАЖ/ЭТАЖНОСТЬ
2/13

НАЛОГОВАЯ

ПЛАНИРОВКА

ПАРКИНГ

СОСТОЯНИЕ

СТОИМОСТЬ

399 997 ₽

43 632 м²/ГОД

НАЛОГ
УСН

ОФИСНОЕ ПОМЕЩЕНИЕ 110 М²

МЕТРО
Маяковская
5 минут пешком

АДРЕС
ул Большая Садовая, д 5, к 1
ЦЕНТРАЛЬНЫЙ

ОПИСАНИЕ

Аренда офиса 110 кв.м. в ЖК "Сады Пекина". Расположение в двух минутах от метро Маяковская, Триумфальной арки. До Кремля 10 минут.
Помещение имеет 3 кабинета, мини-кухню,туалет.
В ЖК на крыше расположена лаунж-зона с с панорамными видами на Кремль, МИД и Москва-Сити, живые сады, беседки, шезлонги.
Лифты Shilder, система фильтров тонкой очистки воды, охрана 24/7, потолки 3 м.
Помещение после ремонта, ранее не сдавалось.

ОФИСНОЕ ПОМЕЩЕНИЕ 110 М²

ОФИСНОЕ ПОМЕЩЕНИЕ 110 М²

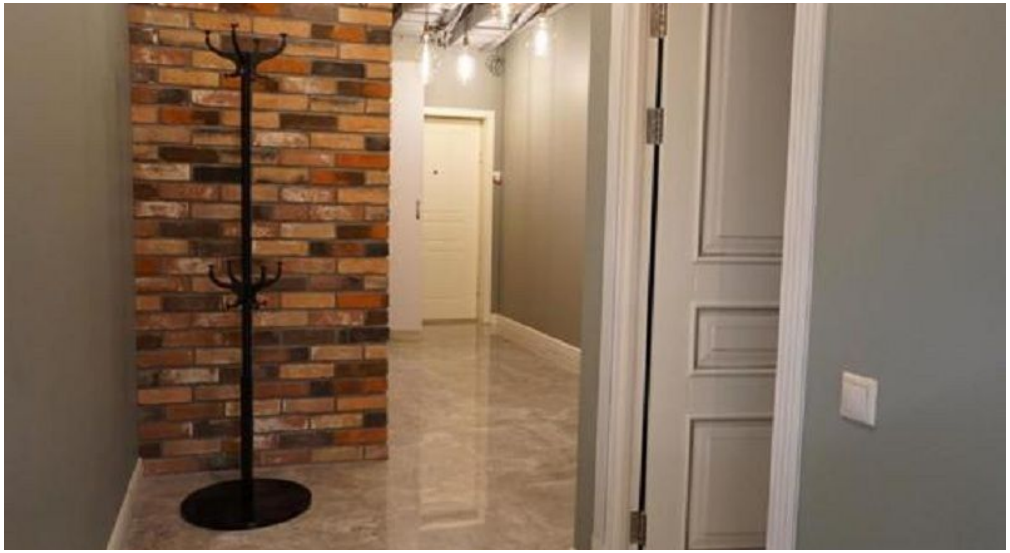

ОФИСНОЕ ПОМЕЩЕНИЕ 110 М²

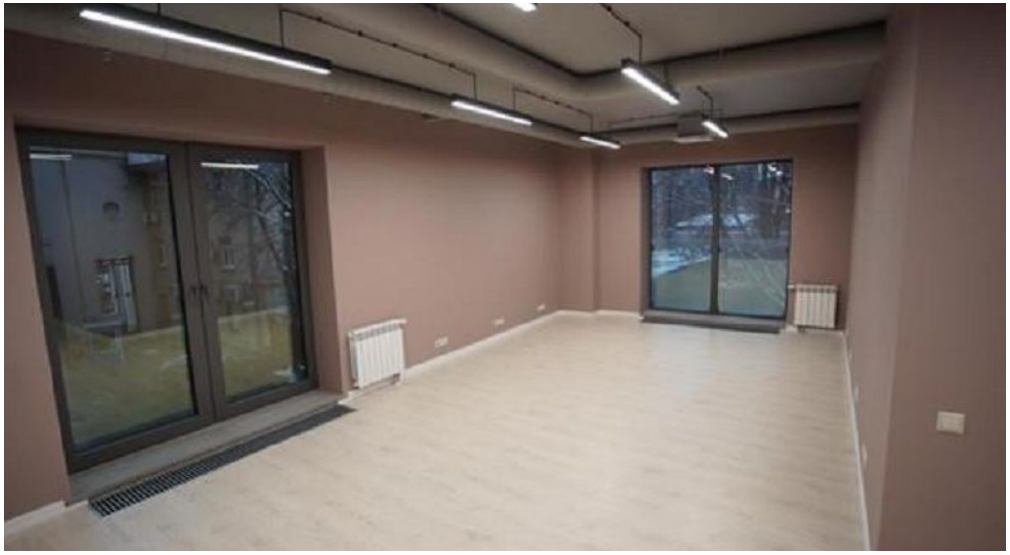

КОНТАКТЫ

Налетов Дмитрий
СПЕЦИАЛИСТ ПО НЕДВИЖИМОСТИ

Департамент городской недвижимости
Агентство элитной недвижимости

ул Малая Пироговская, д 16

+7(925)347-8799

naletov@chaseestate.ru

chaseestate.ru

CHASE
real estate services