ОФИСНОЕ ПОМЕЩЕНИЕ 317 М²

Г. МОСКВА

ул Новослободская, д 24, стр 1

ЛОТ № 17769

ПЛОЩАДЬ
317м²

ЭТАЖ/ЭТАЖНОСТЬ
4/5

НАЛОГОВАЯ

ПЛАНИРОВКА

ПАРКИНГ
Наземный охраняемый

СОСТОЯНИЕ

СТОИМОСТЬ

2 000 000 ₽

75 708 м²/ГОД

НАЛОГ
УСН

ОФИСНОЕ ПОМЕЩЕНИЕ 317 М²

МЕТРО
Менделеевская
1 минут пешком

АДРЕС
ул Новослободская, д 24, стр 1
ЦЕНТРАЛЬНЫЙ

ОПИСАНИЕ

В аренду предлагается функциональное офисное помещение с новым современным ремонтом, общей площадью 317 кв.м на 4 этаже Бизнес-центра "Европа". Завершение — 1 июля 2025 года.
Удобное расположение: всего 1 минута пешком от метро Менделеевская и 5 минут от метро Новослободская.

Характеристики:
• 3 отдельных входа — удобно для разделения потоков или разных команд
• Планировка: кабинеты + просторный open space
• Есть отдельная зона для руководителя и переговорная комната с панорамными окнами
• Дизайнерский ремонт с нуля: светлый, современный интерьер, качественные материалы
• 4 санузла

Возможен просмотр в процессе ремонта. Есть возможность учесть пожелания арендатора.

- Высокоскоростной интернет: доступен через трёх разных провайдеров на выбор.

ОФИСНОЕ ПОМЕЩЕНИЕ 317 М²

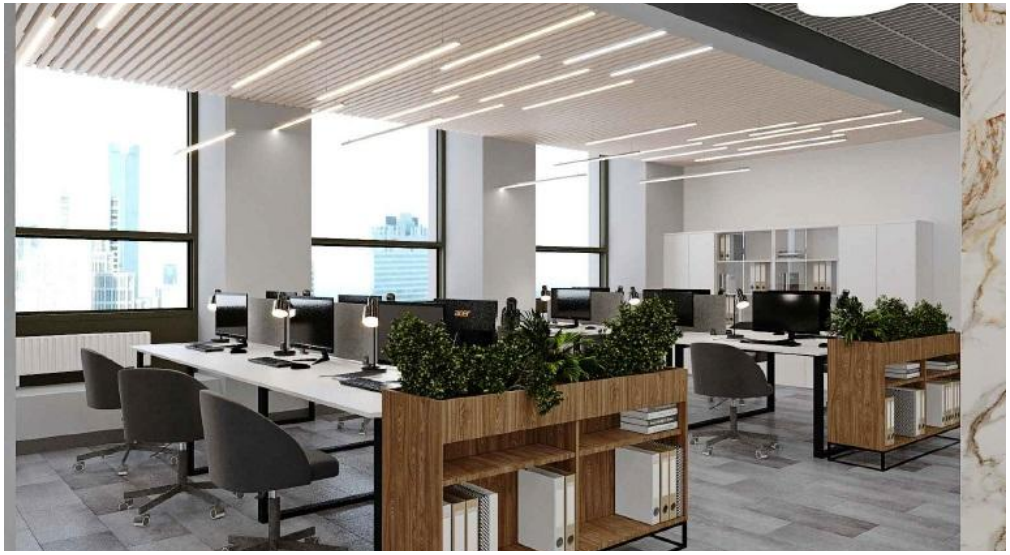

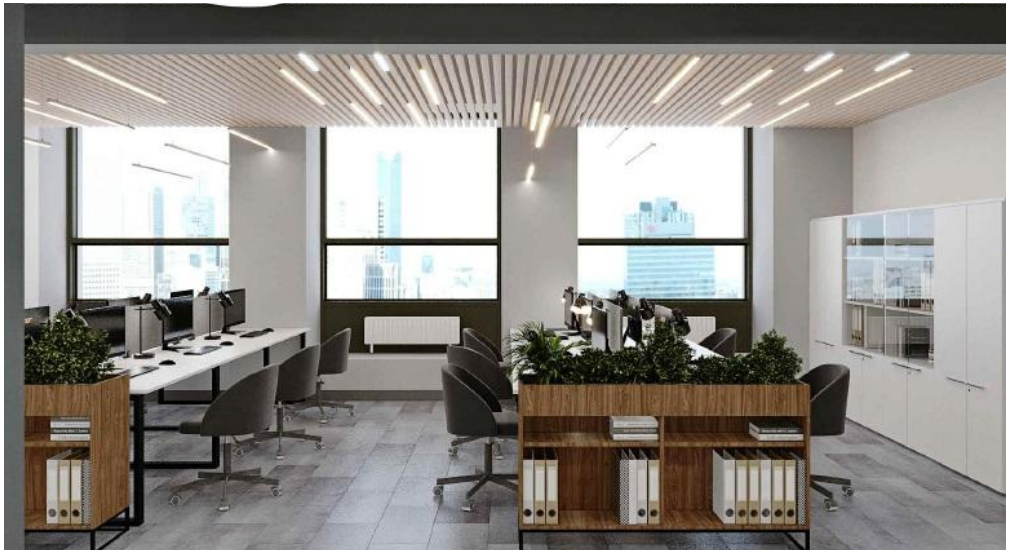

ОФИСНОЕ ПОМЕЩЕНИЕ 317 М²

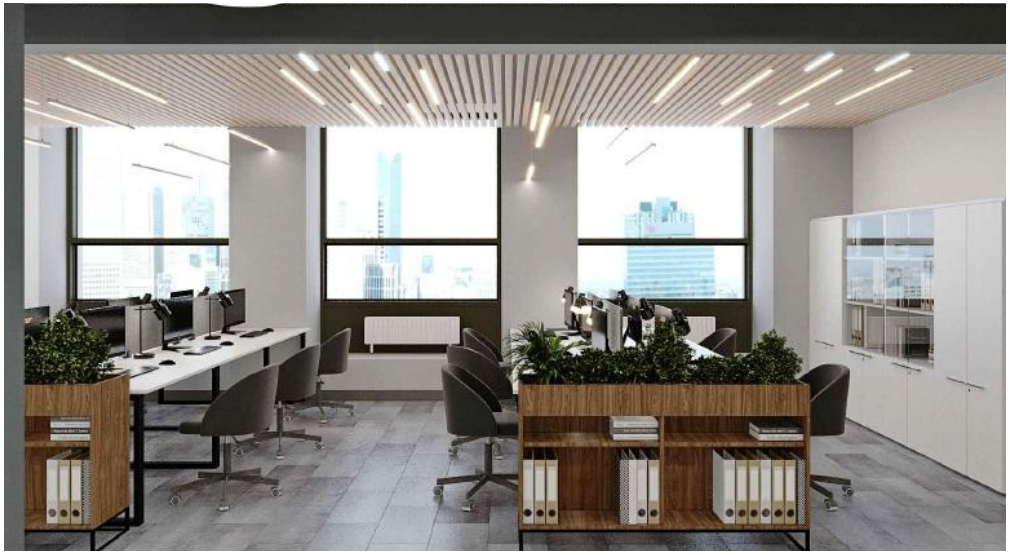

Планировочный план

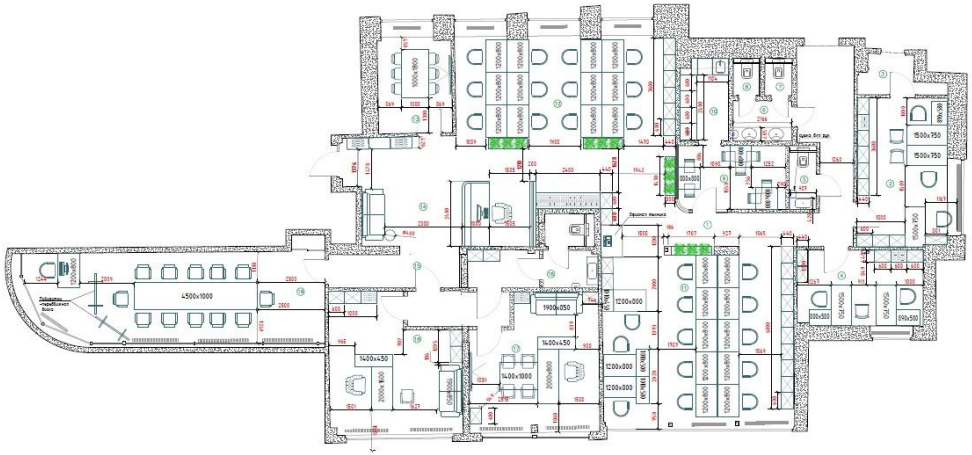

КОНТАКТЫ

Кот Мария
СПЕЦИАЛИСТ ПО НЕДВИЖИМОСТИ

Департамент коммерческой недвижимости
Агентство элитной недвижимости

ул Малая Пироговская, д 16

+7(967)198-0892
+7(495)797-7074

kot@chaseestate.ru

chaseestate.ru

CHASE
real estate services